エバラ

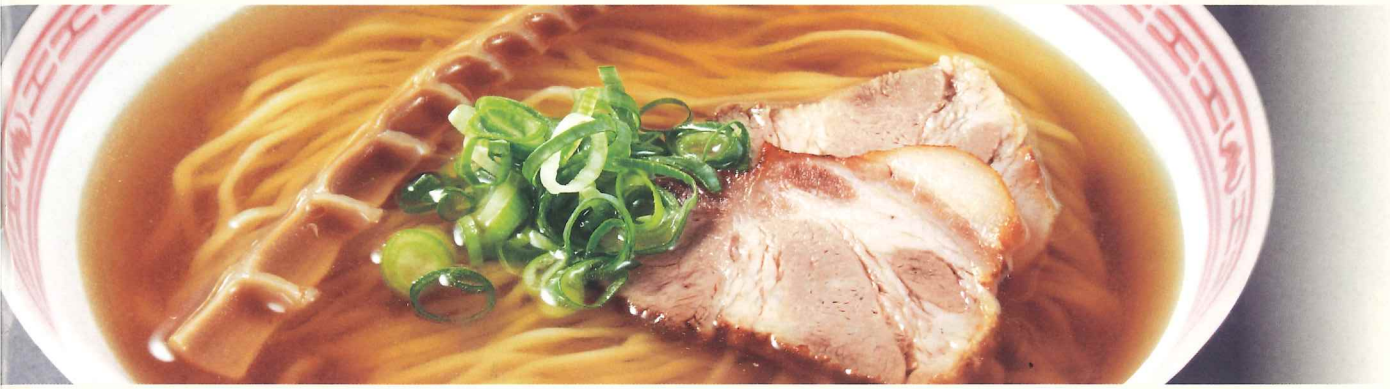

業務用商品案内

エバラ食品工業株式会社

Ebara

変化する時代のニーズを踏まえ、エバラ食品は『たれ・素・スープ』を中心とした幅広い品揃えでお応えいたします。

当社は、つねに時代のニーズを的確にとらえ、新鮮な発想と確かな技術でオリジナリティあふれる商品を開発し、新たな食を提案し続けてまいりました。
空腹を満たすためだけでなく、心に豊かさをもたらしてくれる外食。
エバラ食品はこれからも人を惹きつける「新しいおいしさ」と期待で“胸がふくらむ”「ワクワクするおいしさ」で外食産業を根底で支える新しい価値のおいしさを提供してまいります。

プロの現場で「エバラ食品」が選ばれている理由

1. 新たなる商品、サービスを通して、新しい価値のあるおいしさを提供してまいります。
2. 時代のニーズをとらえた豊富なメニューラインナップを提供してまいります。
3. 品質の「安全・安心」を通して、安定した味を提供してまいります。

INDEX

最後の一滴まで飲み干したくなるおいしさ!!

ラーメンスープ P4

醤油味／みそ味／塩味／豚骨・白湯／担々麺／その他／冷し中華／小袋／香味油

寸胴革命は、スープ作りに革命をもたらします!!

がらスープ（寸胴革命） P12

濃縮がらスープ／冷凍がらスープ／冷凍がら

素材をおいしくするエバラ自慢の味!!

肉調味料 P16

焼肉のたれ／豚肉用／鶏肉用／ステーキ・グリルソース

便利で手軽な合わせ調味料と中華の万能調味料をラインナップ!!

中華調味料 P24

すき焼や定番のよせ鍋に加え、個性豊かなバラエティー鍋まで網羅!!

鍋用調味料 P27

定食、丼、おまかせください!!

和風調味料 P30

丼用／焼そば

和風と韓国風で野菜をおいしく。汎用メニュー作りにも便利!!

野菜用調味料 P32

浅漬けの素／韓国風

直火釜で焼きあげたルウは、香りとコクが違います!!

カレー・ハヤシ P33

ルウ

業務店に嬉しい、あると便利な商品を取り揃えました!!

米飯用調味料／シーズニング／冷凍食品／その他 P34

※商品情報は、2021年7月時点の情報を記載しております。
※一部の商品の栄養成分表示は、サンプル品分析による推定値を記載しております。

目指したい味が、すぐに見つかる!!納得の味が、すぐ出せる!!

ラーメンスープ

ラーメンの味の決め手は、なんといってもスープです。
エバラでは、豊富な味のバリエーションはもちろん、
スープ割り、お湯割りでも美味しいラーメンスープをご提供いたします。
最後の一滴まで飲み干したくなる、何度でも食べたくなる、
そんなクセになる一杯を作り上げるために、ぜひお役立てください。

e-Basic

イーベーシックシリーズ

◆ベーシックな味わい！
◆簡単オペレーション！
◆低コスト・高い汎用性！

お湯またはがらスープで薄めるだけで、美味しいスープが簡単に出来る、使い勝手のよいラーメンスープシリーズ。醤油・みそ・塩・豚骨・白湯の5つの味それぞれに、2つのサイズをご用意しています。

醤油味 e-Basic 醤油ラーメンスープ

●醤油をベースに、チキンの旨味と香味野菜(にんにく、生姜)を効かせた醤油ラーメンスープです。当社がらスープや香味油(鶏油、煮干し風味油、豚背脂、葱姜油など)と組み合わせてお好みのラーメンを簡単にアレンジできます。

500㎖　1.8ℓ

使用方法 本品をお湯またはがらスープで10～11倍に薄めてご使用ください。500㎖で約12～16人分のラーメンスープが作れます。1.8ℓで約44～59人分のラーメンスープが作れます。

原材料名 醤油(国内製造)、食塩、アミノ酸液、砂糖、大豆油、果糖ぶどう糖液糖、チキンエキス、メンマパウダー、もろみ、にんにく、ごま油、酵母エキス、胡椒、生姜／調味料(アミノ酸等)、カラメル色素、増粘剤(キサンタンガム)、酸味料、(一部に小麦・ごま・大豆・鶏肉・ゼラチンを含む)

栄養成分表示 100g当たり		脂質g	2.9
エネルギー kcal	75	炭水化物 g	8.4
たんぱく質g	3.9	食塩相当量g	15.5

内容量	500㎖	1.8ℓ
商品サイズ	71×71×193㎜	110×110×309㎜
ケースサイズ	297×220×199㎜	350×230×315㎜
荷姿	12入	6入
ケース重量	7.568kg	13.385kg
賞味期間	開栓前常温 12ヶ月	開栓前常温 12ヶ月
商品コード	EBRSY500A	EBRSY18A
JANコード	4901108009475	4901108009468
ITFコード	14901108009472	14901108009465

みそ味 e-Basic 味噌ラーメンスープ

●みそ(米味噌、豆味噌)の旨味をベースに、香味野菜(生姜、にんにく、玉ねぎ)の風味を効かせた、味噌ラーメンスープです。当社がらスープや香味油(にんにく辛味噌、鶏油、葱姜油、煮干し風味油など)と組み合わせてお好みのラーメンを簡単にアレンジできます。

600g　2,150g

使用方法 本品をお湯またはがらスープで7～8倍に薄めてご使用ください。600g(500㎖)で約11～14人分のラーメンスープが作れます。2,150g(1.8ℓ)で約42～52人分のラーメンスープが作れます。

原材料名 みそ(国内製造)、水あめ、醤油、食塩、アミノ酸液、植物油脂、生姜、チキンエキス、蛋白加水分解物、発酵調味料、ガーリックエキス、玉ねぎ、酵母エキス、唐辛子、胡椒／調味料(アミノ酸等)、カラメル色素、香辛料抽出物、(一部に小麦・大豆・鶏肉を含む)

栄養成分表示 100g当たり		脂質g	5.9
エネルギー kcal	159	炭水化物 g	17.5
たんぱく質g	9.0	食塩相当量g	12.7

内容量	600g	2,150g
商品サイズ	71×71×193㎜	110×110×309㎜
ケースサイズ	297×220×199㎜	350×230×315㎜
荷姿	12入	6入
ケース重量	7.808kg	13.805kg
賞味期間	開栓前常温 6ヶ月	開栓前常温 8ヶ月
商品コード	EBRMS500A	EBRMS18A
JANコード	4901108009888	4901108009895
ITFコード	14901108009885	14901108009892

塩味 e-Basic 塩ラーメンスープ

●ホタテの旨味と香味野菜(にんにく、生姜)を効かせた、海鮮系の塩ラーメンスープです。当社がらスープや香味油(鶏油、煮干し風味油、豚背脂、葱姜油など)と組み合わせてお好みのラーメンを簡単にアレンジできます。

500㎖　1.8ℓ

使用方法 本品をお湯またはがらスープで10～11倍に薄めてご使用ください。500㎖で約12～16人分のラーメンスープが作れます。1.8ℓで約44～59人分のラーメンスープが作れます。

原材料名 食塩(国内製造)、アミノ酸液、大豆油、ホタテエキス、ごま油、胡椒、にんにく、酵母エキス、生姜／調味料(アミノ酸等)、カラメル色素、増粘剤(キサンタンガム)、香料、香辛料抽出物、(一部に小麦・ごま・大豆・ゼラチンを含む)

栄養成分表示 100g当たり		脂質g	2.7
エネルギー kcal	45	炭水化物 g	2.2
たんぱく質g	3.0	食塩相当量g	16.0

内容量	500㎖	1.8ℓ
商品サイズ	71×71×193㎜	110×110×309㎜
ケースサイズ	297×220×199㎜	350×230×315㎜
荷姿	12入	6入
ケース重量	7.328kg	13.085kg
賞味期間	開栓前常温 12ヶ月	開栓前常温 12ヶ月
商品コード	EBRSO500	EBRSO18
JANコード	4901108009499	4901108009482
ITFコード	14901108009496	14901108009489

豚骨味 e-Basic 豚骨ラーメンスープ

●白湯と香味野菜を効かせた、豚骨ラーメンスープです。当社がらスープや香味油(豚背脂、葱姜油など)と組み合わせてお好みのラーメンを簡単にアレンジできます。

500㎖　1.8ℓ

使用方法 本品をお湯またはがらスープで10～11倍に薄めてご使用ください。500㎖で約12～16人分のラーメンスープが作れます。1.8ℓで約44～59人分のラーメンスープが作れます。

原材料名 ポークエキス(国内製造)、食塩、醤油、砂糖、アミノ酸液、オイスターソース、ごま油、胡椒、酵母エキス、玉ねぎ／調味料(アミノ酸等)、増粘剤(キサンタンガム)、香料、カラメル色素、酸化防止剤(ビタミンE)、(一部に小麦・ごま・大豆・鶏肉・豚肉を含む)

栄養成分表示 100g当たり		脂質g	6.8
エネルギー kcal	127	炭水化物 g	10.0
たんぱく質g	6.5	食塩相当量g	13.0

内容量	500㎖	1.8ℓ
商品サイズ	71×71×193㎜	110×110×309㎜
ケースサイズ	297×220×199㎜	350×230×315㎜
荷姿	12入	6入
ケース重量	7.568kg	13.385kg
賞味期間	開栓前常温 12ヶ月	開栓前常温 12ヶ月
商品コード	EBRTR500A	EBRTR18A
JANコード	4901108009659	4901108009666
ITFコード	14901108009656	14901108009663

白湯 e-Basic とり白湯ラーメンスープ

●鶏の旨味と香味野菜の風味を効かせたとり白湯ラーメンスープです。当社がらスープや香味油(鶏油、葱姜油など)と組み合わせてお好みのラーメンを簡単にアレンジできます。

500㎖　1.8ℓ

使用方法 お湯またはがらスープで、10～11倍に薄めてご使用ください。500㎖で約12～16人分のラーメンスープが作れます。1.8ℓで約44～60人分のラーメンスープが作れます。

原材料名 チキンエキス(国内製造)、食塩、鶏油、砂糖、アミノ酸液、香味油、生姜、胡椒、酵母エキス／調味料(アミノ酸等)、増粘剤(キサンタンガム)、酸化防止剤(ビタミンE)、(一部に大豆・鶏肉を含む)

栄養成分表示 100g当たり		脂質g	10.6
エネルギー kcal	151	炭水化物 g	8.4
たんぱく質g	5.6	食塩相当量g	13.4

内容量	500㎖	1.8ℓ
商品サイズ	71×71×193㎜	110×110×309㎜
ケースサイズ	297×220×199㎜	350×230×315㎜
荷姿	12入	6入
ケース重量	7.424kg	13.163kg
賞味期間	開栓前常温 12ヶ月	開栓前常温 12ヶ月
商品コード	EBRCP500	EBRCP18
JANコード	4901108014417	4901108014424
ITFコード	14901108014414	14901108014421

ラーメン百景

◆充実のラインナップ！ ◆プロの味を誰でも手軽に！
◆パウチ容器でゴミ捨て簡単！

あらゆるラーメンシーンのニーズに応えて登場した、誰でも簡単に本格的なスープが作れるラーメン百景シリーズ。さっぱり味からコク深い味まで豊富な品揃えで「納得の一杯」作りをお手伝いします。

醤油味 鶏がら仕立て 醤油味

●じっくりと炊き出した鶏がらスープをベースに、香り豊かなねぎ油を加え味わい深く仕上げた醤油ラーメンスープです。後味すっきりの澄んだスープが特徴です。

2kg

使用方法 本品を約10倍に薄めてご使用ください。本品40㎖（約45g）に対し、お湯またはがらスープ360㎖で薄めてください。（お好みにより量は加減してください）本品1袋（2kg）で約44人分のラーメンスープが作れます。

原材料名 醤油（国内製造）、食塩、大豆油、鶏油、チキンエキス、香味油、鰹エキス、砂糖、酵母エキス、ゼラチン、ガーリックエキス、香辛料／調味料（アミノ酸等）、カラメル色素、香辛料抽出物、酸化防止剤（ビタミンE）、（一部に小麦・大豆・鶏肉・豚肉・ゼラチンを含む）

栄養成分表示 100g当たり			
		脂質g	13.2
エネルギー kcal	168	炭水化物 g	5.6
たんぱく質g	6.6	食塩相当量g	14.1

内容量	2kg
商品サイズ	220×60×320㎜
ケースサイズ	413×321×141㎜
荷姿	6入
ケース重量	12.662kg
賞味期間	開封前常温 12ヶ月
商品コード	RTG2
JANコード	4901108006252
ITFコード	14901108006259

醤油味 中華そばのたれ とんこつ醤油味

●豚骨スープの旨味に、にんにくと生姜を効かせた、コク深く、旨甘い醤油ラーメンスープです。

2kg

使用方法 本品を約8倍に薄めてご使用ください。本品40㎖（約45g）に対し、お湯またはがらスープ300㎖で薄めてください。（お好みにより量は加減してください）本品1袋（2kg）で約44人分のラーメンスープが作れます。

原材料名 醤油（国内製造）、ポークエキス、アミノ酸液、豚脂、大豆油、食塩、砂糖、酵母エキス、香味油、ガーリックエキス、生姜、胡椒／調味料（アミノ酸等）、カラメル色素、増粘剤（キサンタンガム）、酸化防止剤（ビタミンE）、（一部に小麦・大豆・豚肉・りんご・ゼラチンを含む）

栄養成分表示 100g当たり			
		脂質g	16.5
エネルギー kcal	223	炭水化物 g	9.0
たんぱく質g	9.6	食塩相当量g	12.5

内容量	2kg
商品サイズ	220×60×320㎜
ケースサイズ	413×321×141㎜
荷姿	6入
ケース重量	12.674kg
賞味期間	開封前常温 10ヶ月
商品コード	RCT2
JANコード	4901108008041
ITFコード	14901108008048

醤油味 香るしょうゆらーめんスープ

●2種の醤油（濃口、再仕込み）を使用した、香り豊かなしょうゆらーめんスープです。鰹節・昆布の風味とチキン・ポークの旨味を効かせ、コク深い味に仕上げました。

1kg

使用方法 本品を約10倍に薄めてご使用ください。本品40㎖（約45g）に対し、お湯またはがらスープ360㎖で薄めてください。（お好みにより量は加減してください）本品1袋（1kg）で約22人分のラーメンスープが作れます。

原材料名 濃口醤油（国内製造）、食塩、鰹節エキス、鶏油、砂糖、チキンエキス、大豆油、再仕込み醤油、鰹節、ポークエキス、酵母エキス、昆布、胡椒、ジンジャーパウダー／調味料（アミノ酸等）、カラメル色素、酸味料、酸化防止剤（ビタミンE）、（一部に小麦・大豆・鶏肉・豚肉を含む）

栄養成分表示 100g当たり			
		脂質g	4.6
エネルギー kcal	88	炭水化物 g	5.7
たんぱく質g	6.0	食塩相当量g	14.1

内容量	1kg
商品サイズ	180×48×300㎜
ケースサイズ	354×300×193㎜
荷姿	12入
ケース重量	12.838kg
賞味期間	開封前常温 12ヶ月
商品コード	KSR1A
JANコード	4901108006023
ITFコード	14901108006020

醤油味 ラーメンスープ 醤油味

●がらスープと野菜の旨味をベースに、鰹・椎茸・昆布の旨味を加え隠し味にオイスターソースを使用した、味わい深い醤油ラーメンスープです。

1kg

2kg

使用方法 本品を約11倍に薄めてご使用ください。本品36㎖（約40g）に対し、お湯またはがらスープ360㎖で薄めてください。（お好みにより量は加減してください）1kgで約25人分のラーメンスープが作れます。2kgで約50人分のラーメンスープが作れます。

原材料名 豚骨・鶏骨・野菜スープ（国内製造）、醤油、食塩、食用油脂（鶏油、豚脂）、砂糖、鰹エキス、オイスターソース、酵母エキス、昆布エキス、チキンエキス、椎茸エキス、ガーリックエキス、オニオンエキス／調味料（アミノ酸等）、カラメル色素、酸化防止剤（ビタミンE、カテキン）、（一部に小麦・大豆・鶏肉・豚肉を含む）

栄養成分表示 100g当たり			
		脂質g	3.9
エネルギー kcal	91	炭水化物 g	6.2
たんぱく質g	7.8	食塩相当量g	14.6

内容量	1kg	2kg
商品サイズ	180×48×300㎜	220×60×320㎜
ケースサイズ	354×300×193㎜	413×321×141㎜
荷姿	12入	6入
ケース重量	12.838kg	12.662kg
賞味期間	開封前常温 12ヶ月	開封前常温 12ヶ月
商品コード	RSY1	RSY2
JANコード	4901108003701	4901108009413
ITFコード	14901108003708	14901108009410

醤油味 醤油ラーメンの素 金ラベル

●旨味、コクのある鶏・豚エキスに本醸造醤油をブレンドし、和風原料（鰹、昆布、椎茸）やオイスターソースを隠し味に使用した味わい深い醤油ラーメンスープです。

2kg

使用方法 本品を11倍に薄めてご使用ください。本品30㎖（約35g）に対し、お湯またはがらスープ300㎖で薄めてください。（お好みにより量は加減してください）本品1袋（2kg）で約57人分のラーメンスープが作れます。

原材料名 醤油（国内製造）、チキンエキス、食塩、ポークエキス、豚脂、鰹エキス、昆布エキス、椎茸エキス、オイスターソース、鶏油、酵母エキス、蛋白加水分解物、オニオンエキス、ガーリックエキス／調味料（アミノ酸等）、カラメル色素、紅花色素、酸化防止剤（ビタミンE）、（一部に小麦・大豆・鶏肉・豚肉・りんごを含む）

栄養成分表示 100g当たり			
		脂質g	5.2
エネルギー kcal	110	炭水化物 g	5.8
たんぱく質g	10.0	食塩相当量g	12.8

内容量	2kg
商品サイズ	220×60×320㎜
ケースサイズ	413×321×141㎜
荷姿	6入
ケース重量	12.662kg
賞味期間	開封前常温 12ヶ月
商品コード	SRG2A
JANコード	4901108013809
ITFコード	14901108013806

みそ味 香ばし焼味噌ラーメンスープ

●みそ・豚背脂・香味野菜（玉ねぎ、にんにく）を炒めて仕上げた香ばしい風味の焼味噌に、すっきりとした味わいの信州味噌®とまろやかな豚白湯を合わせました。豚背脂・香味野菜の旨味、香ばしいみその風味とコクを効かせ、口当たりのよい味わいに仕上げました。

※「信州味噌」は長野県味噌工業協同組合の登録商標です

1kg

使用方法 本品を約7倍に薄めてご使用ください。本品50gに対し、お湯またはがらスープ300㎖で薄めてください。（お好みにより量は加減してください）本品1袋（1kg）で約20人分のラーメンスープが作れます。

原材料名 みそ（国内製造）、豚背脂、食塩、ソテー野菜（玉ねぎ、にんにく、生姜、ねぎ）、砂糖、ラード、にんにく、ポークエキス、大豆粉、香味油、ロースト・ガーリック、香辛料、酵母エキス／調味料（アミノ酸等）、カラメル色素、増粘剤（タマリンド）、酸化防止剤（ビタミンE）、（一部にごま・大豆・豚肉を含む）

栄養成分表示 100g当たり			
		脂質g	16.9
エネルギー kcal	269	炭水化物 g	18.6
たんぱく質g	10.7	食塩相当量g	12.6

内容量	1kg
商品サイズ	160×40×290㎜
ケースサイズ	383×277×312㎜
荷姿	12入
ケース重量	13.085kg
賞味期間	開封前常温 7ヶ月
商品コード	RYM1
JANコード	4901108015001
ITFコード	14901108015008

みそ味 豚がら仕立て 味噌味

●北海道味噌をベースに数種のみそをブレンドし、豚がらのまろやかなコクと隠し味に炒め野菜を加え、マイルドに仕上げました。

2kg

使用方法 本品を約7倍に薄めてご使用ください。本品60gに対し、お湯またはがらスープ360㎖で薄めてください。（お好みにより量は加減してください）本品1袋（2kg）で約33人分のラーメンスープが作れます。

原材料名 みそ（国内製造）、ポークエキス、醤油、砂糖、豚脂、ソテー野菜（玉ねぎ、にんにく、生姜、ねぎ）、食塩、ロースト・ガーリック、豆板醤、ガーリックエキス、香辛料／調味料（アミノ酸等）、酸化防止剤（ビタミンE）、カラメル色素、香辛料抽出物、（一部に小麦・乳成分・ごま・大豆・豚肉を含む）

栄養成分表示 100g当たり			
		脂質g	10.7
エネルギー kcal	226	炭水化物 g	20.1
たんぱく質g	12.3	食塩相当量g	12.9

内容量	2kg
商品サイズ	220×60×320㎜
ケースサイズ	415×323×155㎜
荷姿	6入
ケース重量	12.664kg
賞味期間	開封前常温 8ヶ月
商品コード	RBM2
JANコード	4901108006245
ITFコード	14901108006242

みそ味 激うま赤味噌らぁめんスープ 辛口

●豚骨白湯にコクのあるみそを加え、にんにくと生姜の辛味を効かせた味わい深い赤みそタイプのラーメンスープです。

2kg

使用方法 本品を約7～8倍に薄めてご使用ください。本品50gに対し、お湯またはがらスープ300～360㎖で薄めてください。(お好みにより量は加減してください)本品1袋(2kg)で約40人分のラーメンスープが作れます。

原材料名 みそ(国内製造)、豚脂、醤油、砂糖、ポークエキス、にんにく、食塩、大豆油、豆板醤、大豆粉、ごま油、生姜、長ねぎ、香辛料／調味料(アミノ酸等)、カラメル色素、酸化防止剤(ビタミンE)、(一部に小麦・ごま・大豆・豚肉を含む)

栄養成分表示 100g当たり		脂質g	12.8
エネルギー kcal	229	炭水化物 g	18.5
たんぱく質g	10.0	食塩相当量g	12.4

内容量	2kg
商品サイズ	220×60×320㎜
ケースサイズ	413×321×141㎜
荷姿	6入
ケース重量	12.662kg
賞味期間	開封前常温 8ヶ月
商品コード	RRM2
JANコード	4901108008027
ITFコード	14901108008024

みそ味 まろやか白味噌らぁめんスープ 甘口

●豚骨白湯に豊かな風味のみそを加え、野菜の旨味を効かせたまろやかな白みそタイプのラーメンスープです。

2kg

使用方法 本品を約7～8倍に薄めてご使用ください。本品50gに対し、お湯またはがらスープ300～360㎖で薄めてください。(お好みにより量は加減してください)本品1袋(2kg)で約40人分のラーメンスープが作れます。

原材料名 みそ(国内製造)、豚脂、砂糖、ポークエキス、醤油、食塩、にんにく、アーモンド、大豆油、大豆粉、白ごま、玉ねぎ、鰹節／調味料(アミノ酸等)、酸化防止剤(ビタミンE)、(一部に小麦、アーモンド、ごま、大豆、豚肉を含む)

栄養成分表示 100g当たり		脂質g	16.6
エネルギー kcal	278	炭水化物 g	21.3
たんぱく質g	10.8	食塩相当量g	11.3

内容量	2kg
商品サイズ	220×60×320㎜
ケースサイズ	413×321×141㎜
荷姿	6入
ケース重量	12.662kg
賞味期間	開封前常温 6ヶ月
商品コード	RWM2
JANコード	4901108008034
ITFコード	14901108008031

みそ味 ラーメンスープ 味噌味

●がらスープと野菜の旨味をベースに、数種類のみそを合わせた香り高くまろやかなみそラーメンスープです。

1kg　2kg

使用方法 本品を約8倍に薄めてご使用ください。本品50gに対し、お湯またはがらスープ360㎖で薄めてください。(お好みにより量は加減してください)1kgで約20人分のラーメンスープが作れます。2kgで約40人分のラーメンスープが作れます。

原材料名 みそ(国内製造)、食塩、醤油、食用油脂(豚脂、鶏油)、野菜類(にんにく、玉ねぎ、生姜)、ポークエキス、オイスターソース、チキンエキス、白ごま、レッドペッパー／調味料(アミノ酸等)、酸化防止剤(ビタミンE)、(一部に小麦・ごま・大豆・鶏肉・豚肉を含む)

栄養成分表示 100g当たり		脂質g	7.3
エネルギー kcal	179	炭水化物 g	18.7
たんぱく質g	9.5	食塩相当量g	13.6

内容量	1kg	2kg
商品サイズ	180×48×300㎜	220×60×320㎜
ケースサイズ	357×322×317㎜	415×323×155㎜
荷姿	12入	6入
ケース重量	13.060kg	12.670kg
賞味期間	開封前常温 12ヶ月	開封前常温 12ヶ月
商品コード	RMS1	RMS2
JANコード	4901108003725	4901108009437
ITFコード	14901108003722	14901108009434

みそ味 ラーメンスープ ごま味噌味

●がらスープと野菜の旨味をベースに、良質のごまを使った香り豊かなごま風味のみそラーメンスープです。

1kg

使用方法 本品を約8倍に薄めてご使用ください。本品50gに対し、お湯またはがらスープ360㎖で薄めてください。(お好みにより量は加減してください)本品1袋(1kg)で約20人分のラーメンスープが作れます。

原材料名 みそ(国内製造)、豚骨・鶏骨・野菜スープ、醤油、白ごま、練りごま、食塩、ごま油、野菜類(生姜、にんにく、玉ねぎ)、砂糖、ポークエキス／調味料(アミノ酸等)、(一部に小麦・ごま・大豆・鶏肉・豚肉を含む)

栄養成分表示 100g当たり		脂質g	10.3
エネルギー kcal	201	炭水化物 g	16.7
たんぱく質g	10.4	食塩相当量g	10.0

内容量	1kg
商品サイズ	180×48×300㎜
ケースサイズ	357×322×317㎜
荷姿	12入
ケース重量	13.060kg
賞味期間	開封前常温 12ヶ月
商品コード	RGM1
JANコード	4901108003749
ITFコード	14901108003746

塩味 鶏がら仕立て 塩味

●鶏がらの香りとコクを効かせた、スープまで飲み干したくなる風味豊かな塩ラーメンスープです。じっくりと炊き出した鶏がらスープをベースに、鶏油を加え、鶏の旨味とコクを前面に引き出し、風味豊かに仕上げました。澄んだスープが特徴です。

2kg

使用方法 本品を約10倍に薄めてご使用ください。本品40㎖(約45g)に対し、お湯またはがらスープ360㎖で薄めてください。(お好みにより量は加減してください)本品1袋(2kg)で約44人分のラーメンスープが作れます。

原材料名 チキンエキス(国内製造)、食塩、鶏油、水あめ、香味油、酵母エキス、香辛料／調味料(アミノ酸等)、酸味料、酸化防止剤(ビタミンE)、カラメル色素、香辛料抽出物、(一部に鶏肉を含む)

栄養成分表示 100g当たり		脂質g	9.0
エネルギー kcal	128	炭水化物 g	3.1
たんぱく質g	8.6	食塩相当量g	14.3

内容量	2kg
商品サイズ	220×60×320㎜
ケースサイズ	413×321×141㎜
荷姿	6入
ケース重量	12.662kg
賞味期間	開封前常温 12ヶ月
商品コード	RTO2A
JANコード	4901108007433
ITFコード	14901108007430

塩味 味わいしおらーめんスープ

●味わいの異なる塩を使用した、コクと深みがあるしおらーめんスープです。魚介(鰹・さば・煮干し・鯛)の風味とチキン・昆布の旨味を効かせ、まろやかな味に仕上げました。

1kg

使用方法 本品を約10倍に薄めてご使用ください。本品40㎖(約45g)に対し、お湯またはがらスープ360㎖で薄めてください。(お好みにより量は加減してください)本品1袋(1kg)で約22人分のラーメンスープが作れます。

原材料名 食塩(国内製造)、鶏油、チキンエキス、発酵調味料、鰹エキス、さばエキス、大豆油、砂糖、煮干しエキス、アミノ酸液、昆布エキス、鯛エキスパウダー、酵母エキス／調味料(アミノ酸等)、酸化防止剤(ビタミンE)、(一部に小麦・さば・大豆・鶏肉・豚肉を含む)

栄養成分表示 100g当たり		脂質g	6.3
エネルギー kcal	86	炭水化物 g	2.8
たんぱく質g	4.4	食塩相当量g	14.2

内容量	1kg
商品サイズ	180×48×300㎜
ケースサイズ	354×300×193㎜
荷姿	12入
ケース重量	12.838kg
賞味期間	開封前常温 12ヶ月
商品コード	ASR1A
JANコード	4901108006016
ITFコード	14901108006013

塩味 ラーメンスープ 塩味

●がらスープの旨味、野菜の持つ甘味を引き出したコクのある塩ラーメンスープです。

1kg　2kg

使用方法 本品を約11倍に薄めてご使用ください。本品36㎖(約40g)に対し、お湯またはがらスープ360㎖で薄めてください。(お好みにより量は加減してください)1kgで約25人分のラーメンスープが作れます。2kgで約50人分のラーメンスープが作れます。

原材料名 豚骨・鶏骨・野菜スープ(国内製造)、食塩、大豆油、豚脂、醤油、ベジタブルパウダー、ごま油、にんにく、酵母エキス、蛋白加水分解物、香味油、オニオンエキス、香辛料／調味料(アミノ酸等)、カラメル色素、香辛料抽出物、香料、酸化防止剤(ビタミンE)、(一部に小麦・乳成分・ごま・大豆・鶏肉・豚肉・りんごを含む)

栄養成分表示 100g当たり		脂質g	3.8
エネルギー kcal	75	炭水化物 g	4.8
たんぱく質g	5.5	食塩相当量g	15.4

内容量	1kg	2kg
商品サイズ	180×48×300㎜	220×60×320㎜
ケースサイズ	354×300×193㎜	413×321×141㎜
荷姿	12入	6入
ケース重量	12.838kg	12.662kg
賞味期間	開封前常温 12ヶ月	開封前常温 12ヶ月
商品コード	RSO1	RSO2
JANコード	4901108003718	4901108009420
ITFコード	14901108003715	14901108009427

担々麺 深煎り担々麺スープ

●香り高い深煎りごまを使用しポークの旨味を加え、味わい深く仕上げました。ごまのコクと花椒の程よい辛さが特長です。

1kg

使用方法 本品を約7倍に薄めてご使用ください。本品50㎖(約56g)に対し、お湯またはがらスープ300㎖で薄めてください。(お好みにより量は加減してください)本品1袋(1kg)で約17人分のラーメンスープが作れます。

原材料名 ねりごま(国内製造)、ポークエキス、白ごま、醤油、食塩、砂糖、コチュジャン、食用油脂(豚脂、パーム油)、ピーナッツバター、りんご酢、豆板醤、ラージャン、トウチ、ガーリックソテー、唐辛子、椎茸エキス、花椒／調味料(アミノ酸等)、酸化防止剤(ビタミンE)、カラメル色素、香辛料抽出物、(一部に小麦・落花生・ごま・大豆・豚肉・りんごを含む)

栄養成分表示 100g当たり		脂質g	24.7
エネルギー kcal	334	炭水化物 g	14.3
たんぱく質g	13.7	食塩相当量g	8.9

内容量	1kg
商品サイズ	180×48×300㎜
ケースサイズ	356×312×193㎜
荷姿	12入
ケース重量	12.892kg
賞味期間	開封前常温 8ヶ月
商品コード	FTM1
JANコード	4901108004579
ITFコード	14901108004576

ラーメン百景

豚骨味 豚骨ラーメンスープ

●豚骨スープのコクと豚脂の風味を合わせ、醤油をほんのり効かせました。豚骨特有のクセを抑えた、食べやすい豚骨ラーメンスープです。

1kg

使用方法 本品を約11倍に薄めてご使用ください。本品30㎖(約35g)に対し、お湯またはがらスープ300㎖で薄めてください。(お好みにより量は加減してください)本品1袋(1kg)で約28人分のラーメンスープが作れます。

原材料名 ポークエキス(国内製造)、食塩、醤油、豚脂、大豆油、砂糖、オニオンエキス、にんにく、香味油、胡椒、酵母エキス、蛋白加水分解物/調味料(アミノ酸等)、カラメル色素、増粘剤(キサンタンガム)、酸化防止剤(ビタミンE)、(一部に小麦・大豆・豚肉を含む)

栄養成分表示 100g当たり		脂質g	16.6
エネルギー kcal	216	炭水化物 g	7.0
たんぱく質g	9.7	食塩相当量g	15.2

内容量	1kg
商品サイズ	180×48×300㎜
ケースサイズ	354×300×193㎜
荷姿	12入
ケース重量	12.838kg
賞味期間	開封前常温 12ヶ月
商品コード	TKR1A
JANコード	4901108003756
ITFコード	14901108003753

豚骨味 博多とんこつラーメンスープ

●豚骨スープのコクと豚脂の風味を合わせ、にんにくをほんのり効かせました。豚骨特有のクセを抑えた、博多風とんこつラーメンスープです。

1kg

使用方法 本品を約10倍に薄めてご使用ください。本品40㎖(約45g)に対し、お湯またはがらスープ360㎖で薄めてください。(お好みにより量は加減してください)本品1袋(1kg)で約22人分のラーメンスープが作れます。

原材料名 ポークエキス(国内製造)、食塩、砂糖、豚脂、ポークオイル、大豆油、醤油、にんにく/調味料(アミノ酸等)、香料、カラメル色素、増粘剤(キサンタンガム)、香辛料抽出物、酸化防止剤(ビタミンE)、(一部に小麦・乳成分・ごま・大豆・鶏肉・豚肉・ゼラチンを含む)

栄養成分表示 100g当たり		脂質g	20.3
エネルギー kcal	249	炭水化物 g	5.8
たんぱく質g	10.7	食塩相当量g	13.7

内容量	1kg
商品サイズ	180×48×300㎜
ケースサイズ	354×300×193㎜
荷姿	12入
ケース重量	12.838kg
賞味期間	開封前常温 12ヶ月
商品コード	HTR1A
JANコード	4901108003794
ITFコード	14901108003791

豚骨味 うまか豚骨ラーメンスープ

●まろやかな豚骨スープにコクのある豚頭スープを合わせました。豚脂の風味と隠し味の三温糖で優しい味わいに仕上げました。

1kg

使用方法 本品を約7～8倍に薄めてご使用ください。本品40㎖(約45g)に対し、お湯またはがらスープ270㎖で薄めてください。(お好みにより量は加減してください)本品1袋(1kg)で約22人分のラーメンスープが作れます。

原材料名 ポークエキス(国内製造、タイ製造)、豚脂、チキンエキス、食塩、醤油、上白糖、にんにく、蛋白加水分解物、三温糖/調味料(アミノ酸等)、増粘剤(タマリンド)、カラメル色素、酸化防止剤(ビタミンE)、(一部に小麦・大豆・鶏肉・豚肉を含む)

栄養成分表示 100g当たり		脂質g	21.6
エネルギー kcal	285	炭水化物 g	9.1
たんぱく質g	13.5	食塩相当量g	12.6

内容量	1kg
商品サイズ	180×48×300㎜
ケースサイズ	354×300×193㎜
荷姿	12入
ケース重量	12.838kg
賞味期間	開封前常温 12ヶ月
商品コード	RUT1
JANコード	4901108015384
ITFコード	14901108015381

豚骨味 横浜家系とんこつ醤油ラーメンスープ

●コク深い豚骨スープに旨味のある鶏骨スープを合わせました。本醸造醤油で後味を引きしめ、鶏油で風味豊かに仕上げました。

1kg

使用方法 本品を約7～8倍に薄めてご使用ください。本品40㎖(約45g)に対し、お湯またはがらスープ270㎖で薄めてください。(お好みにより量は加減してください)本品1袋(1kg)で約22人分のラーメンスープが作れます。

原材料名 醤油(国内製造)、ポークエキス、鶏油、チキンエキス、食塩、蛋白加水分解物、砂糖、調味油脂、にんにく/調味料(アミノ酸等)、増粘剤(タマリンド)、酸化防止剤(ビタミンE)、(一部に小麦・大豆・鶏肉・豚肉を含む)

栄養成分表示 100g当たり		脂質g	14.0
エネルギー kcal	220	炭水化物 g	7.6
たんぱく質g	15.8	食塩相当量g	15.0

内容量	1kg
商品サイズ	180×48×300㎜
ケースサイズ	354×300×193㎜
荷姿	12入
ケース重量	12.838kg
賞味期間	開封前常温 15ヶ月
商品コード	RYT1
JANコード	4901108015377
ITFコード	14901108015374

その他 スープカレーラーメンスープ

●鶏がら・豚がらをベースに、まろやかなトマトの酸味と芳ばしいバジルの風味、20数種の香辛料を加えてスパイシーに仕上げた、スープカレータイプのラーメンスープです。

1kg

使用方法 本品を約8倍に薄めてご使用ください。本品55gに対し、お湯またはがらスープ360㎖で薄めてください。(お好みにより量は加減してください)本品1袋(1kg)で約18人分のラーメンスープが作れます。

原材料名 食塩(国内製造)、豚脂、カレー粉、砂糖、オニオンソテー、醤油、トマトペースト、ポテトパウダー、にんにく、チキンエキス、チャツネ、ポークエキス、りんご、香辛料/調味料(アミノ酸等)、酸味料、カラメル色素、香辛料抽出物、酸化防止剤(ビタミンE)、(一部に小麦・大豆・鶏肉・豚肉・りんごを含む)

栄養成分表示 100g当たり		脂質g	9.2
エネルギー kcal	183	炭水化物 g	17.5
たんぱく質g	7.5	食塩相当量g	12.7

内容量	1kg
商品サイズ	180×48×300㎜
ケースサイズ	357×322×317㎜
荷姿	12入
ケース重量	13.036kg
賞味期間	開封前常温 8ヶ月
商品コード	SCR1
JANコード	4901108007440
ITFコード	14901108007447

その他 山椒が香る辛味噌ラーメンスープ

●香味野菜を効かせたみそをベースに、四川青山椒と唐辛子を合わせ、シビれる辛さがクセになる味わいに仕上げた辛味噌ラーメンスープです。

1kg

使用方法 本品を約7倍に薄めてご使用ください。本品50gに対し、がらスープ300㎖で薄めてください。(お好みにより量は加減してください)本品1袋(1kg)で約20人分のラーメンスープが作れます。

原材料名 みそ(国内製造)、豚脂、砂糖、醤油、食塩、唐辛子、にんにく、なたね油、ガーリックエキス、蛋白加水分解物、アーモンド、オニオンエキス、花椒、発酵調味料、鰹節/調味料(アミノ酸等)、カラメル色素、香辛料抽出物、酸化防止剤(ビタミンE)、香料、(一部に小麦・アーモンド・大豆・豚肉を含む)

栄養成分表示 100g当たり		脂質g	16.9
エネルギー kcal	287	炭水化物 g	23.2
たんぱく質g	10.6	食塩相当量g	12.8

内容量	1kg
商品サイズ	160×40×290㎜
ケースサイズ	383×277×312㎜
荷姿	12入
ケース重量	13.070kg
賞味期間	開封前常温 10ヶ月
商品コード	KMRS1
JANコード	4901108013861
ITFコード	14901108013868

ラーメン百景※小袋

小袋 鶏がら仕立て 醤油味 小袋

●じっくりと炊き出した鶏がらスープをベースに、香り豊かなねぎ油を加え味わい深く仕上げました。後味すっきりの澄んだスープが特徴です。

40㎖

使用方法 本品を約10倍に薄めてご使用ください。本品1袋40㎖(約45g)に対しお湯またはがらスープ360㎖で薄めてください。(お好みにより量は加減してください)

原材料名 醤油(国内製造)、食塩、大豆油、鶏油、チキンエキス、香味油、鰹エキス、砂糖、酵母エキス、ゼラチン、ガーリックエキス、香辛料/調味料(アミノ酸等)、カラメル色素、香辛料抽出物、酸化防止剤(ビタミンE)、(一部に小麦・大豆・鶏肉・豚肉・ゼラチンを含む)

栄養成分表示 45g当たり		脂質g	5.9
エネルギー kcal	75	炭水化物 g	2.5
たんぱく質g	3.0	食塩相当量g	6.4

内容量	40㎖(45g)(1人分)
商品サイズ	85×110×10㎜
ケースサイズ	310×210×120㎜
荷姿	100入 (20×5)
ケース重量	4.988kg
賞味期間	開封前常温 8ヶ月
商品コード	RTG40
JANコード	4901108008751
ITFコード	14901108008758

小袋 鶏がら仕立て 塩味 小袋

●鶏がらの香りとコクを効かせた、スープまで飲み干したくなる風味豊かな塩ラーメンスープです。じっくりと炊き出した鶏がらスープをベースに、鶏油を加え、鶏の旨味とコクを前面に引き出し、風味豊かに仕上げました。澄んだスープが特徴です。

40㎖

使用方法 本品を約10倍に薄めてご使用ください。本品1袋40㎖(約45g)に対しお湯またはがらスープ360㎖で薄めてください。(お好みにより量は加減してください)

原材料名 チキンエキス(国内製造)、食塩、鶏油、水あめ、香味油、酵母エキス、香辛料/調味料(アミノ酸等)、酸味料、酸化防止剤(ビタミンE)、カラメル色素、香辛料抽出物、(一部に鶏肉を含む)

栄養成分表示 45g当たり		脂質g	4.1
エネルギー kcal	58	炭水化物 g	1.3
たんぱく質g	3.9	食塩相当量g	6.4

内容量	40㎖ (約45g)
商品サイズ	85×110×10㎜
ケースサイズ	310×210×120㎜
荷姿	100入 (20×5)
ケース重量	4.988kg
賞味期間	開封前常温 8ヶ月
商品コード	RTO40A
JANコード	4901108008768
ITFコード	14901108008765

小袋 博多とんこつラーメンスープ 小袋

●豚骨スープのコクと豚脂の風味を合わせ、にんにくをほんのり効かせました。豚骨特有のクセを抑えた、博多風とんこつラーメンスープです。

40㎖

使用方法 本品を約10倍に薄めてご使用ください。
本品40㎖(約45g)に対し、お湯またはがらスープ360㎖で薄めてください。

原材料名 ポークエキス(国内製造)、食塩、砂糖、豚脂、ポークオイル、大豆油、醤油、にんにく／調味料(アミノ酸等)、香料、カラメル色素、増粘剤(キサンタンガム)、香辛料抽出物、酸化防止剤(ビタミンE)、(一部に小麦・乳成分・ごま・大豆・鶏肉・豚肉・ゼラチンを含む)

栄養成分表示 45g当たり			
		脂質g	9.1
エネルギー kcal	112	炭水化物 g	2.6
たんぱく質g	4.8	食塩相当量g	6.2

内容量	40㎖(45g)(1人前分)
商品サイズ	80×100×10㎜
ケースサイズ	360×220×150㎜
荷姿	100入(20×5)
ケース重量	4.985kg
賞味期間	開封前常温 6ヶ月
商品コード	HTR40A
JANコード	4901108009758
ITFコード	14901108009755

小袋 深煎り担々麺スープ 小袋

●香り高い深煎りごまを使用しポークの旨味を加え、味わい深く仕上げました。ごまのコクと花椒の程よい辛さが特長です。

50㎖

使用方法 本品を約7倍に薄めてご使用ください。
本品50㎖(約56g)に対し、お湯またはがらスープ300㎖で薄めてください。

原材料名 ねりごま(国内製造)、ポークエキス、白ごま、醤油、食塩、砂糖、コチュジャン、食用油脂(豚脂、パーム油)、ピーナッツバター、りんご酢、豆板醤、ラージャン、トウチ、ガーリックソテー、唐辛子、椎茸エキス、花椒／調味料(アミノ酸等)、酸化防止剤(ビタミンE)、カラメル色素、香辛料抽出物、(一部に小麦・落花生・ごま・大豆・豚肉・りんごを含む)

栄養成分表示 45g当たり			
		脂質g	13.8
エネルギー kcal	187	炭水化物 g	8.0
たんぱく質g	7.7	食塩相当量g	5.0

内容量	50㎖(56g)(1人前分)
商品サイズ	85×130×10㎜
ケースサイズ	360×220×150㎜
荷姿	100入(20×5)
ケース重量	6.085kg
賞味期間	開封前常温 6ヶ月
商品コード	FTM50
JANコード	4901108008645
ITFコード	14901108008642

醤油味 らーめん醤油たれ(こいくち)

●貴店自慢のがらスープの香り、コク、旨味を充分に生かし、おいしさを引き立てる、クセのないラーメン専用たれです。

1kg

21kg

使用方法 本品を約16倍に薄めてご使用ください。本品20㎖(約24g)に対し、がらスープ300㎖で薄めてください。(お好みにより量は加減してください)

原材料名 醤油(国内製造)、食塩／調味料(アミノ酸等)、カラメル色素、(一部に小麦・大豆を含む)

栄養成分表示 100g当たり			
		脂質g	0
エネルギー kcal	52	炭水化物 g	5.1
たんぱく質g	7.8	食塩相当量g	18.5

内容量	1kg	21kg
商品サイズ	160×40×290㎜	314×291×291㎜
ケースサイズ	383×277×312㎜	–
荷姿	12入	1入
ケース重量	13.085kg	22.090kg
賞味期間	開封前常温 12ヶ月	開栓前常温 12ヶ月
商品コード	RTK1A	RTK21B
JANコード	4901108002155	4901108008218
ITFコード	14901108002152	–

醤油味 らーめん醤油たれ(うすくち)

●貴店自慢のがらスープの香り、コク、旨味を充分に生かし、おいしさを引き立てる、クセのないラーメン専用たれです。

1kg

21kg

使用方法 本品を約16倍に薄めてご使用ください。
本品20㎖(約25g)に対し、お湯またはがらスープ300㎖で薄めてください。

原材料名 醤油(国内製造)、食塩／調味料(アミノ酸等)、(一部に小麦・大豆を含む)

栄養成分表示 100g当たり			
		脂質g	0
エネルギー kcal	40	炭水化物 g	3.5
たんぱく質g	6.6	食塩相当量g	21.3

内容量	1kg	21kg
商品サイズ	160×40×290㎜	314×291×291㎜
ケースサイズ	383×277×312㎜	–
荷姿	12入	1入
ケース重量	13.073kg	22.090kg
賞味期間	開封前常温 12ヶ月	開栓前常温 12ヶ月
商品コード	RTU1A	RTU21B
JANコード	4901108002148	4901108008225
ITFコード	14901108002145	–

醤油味 らーめんスープS

●豚骨・鶏骨・鶏肉と野菜類から抽出したがらスープをベースに、本醸造醤油をブレンドし、まろやかな味に仕上げました。

3.2kg

使用方法 本品を約11倍に薄めてご使用ください。本品30㎖(約35g)に対し、お湯またはがらスープ300㎖で薄めてください。(お好みにより量は加減してください)本品1缶(3.2kg)で約91人分です。

原材料名 豚骨・鶏骨・鶏肉・野菜スープ(国内製造、アメリカ製造)、醤油、食塩、食用油脂(鶏油、豚脂)、砂糖、チキンエキス、ポークエキス／調味料(アミノ酸等)、カラメル色素、酸化防止剤(ビタミンE、カテキン)、(一部に小麦・牛肉・ごま・大豆・鶏肉・豚肉・ゼラチンを含む)

栄養成分表示 100g当たり			
		脂質g	5.2
エネルギー kcal	99	炭水化物 g	6.4
たんぱく質g	6.6	食塩相当量g	14.2

内容量	3.2kg
商品サイズ	157×157×177㎜
ケースサイズ	479×320×190㎜
荷姿	6入
ケース重量	21.731kg
賞味期間	開缶前常温 12ヶ月
商品コード	RSN32N
JANコード	4901108002896
ITFコード	14901108002893

みそ味 札幌ラーメンの素みそスープ 金ラベル

●数種類のみそをベースに玉ねぎとにんにくを加えた、旨味とコクのあるみそラーメンスープです。

3.3kg

使用方法 本品40gに対し、がらスープ300㎖で薄めてください。ゆでた麺を加え、炒めたもやし、きくらげ、肉などを盛り付けてください。
もやし、きくらげ、肉などを炒め、その中に300㎖のがらスープと本品40gを入れ、みそが溶けたらゆでた麺にかけてください。

原材料名 みそ(国内製造)、食塩、オニオンソテー、アミノ酸液、野菜類(生姜、にんにく)、醤油、食用油脂(大豆油、ごま油)、砂糖、豆板醤、オイスターソース、白ごま、酵母エキス、蛋白加水分解物／調味料(アミノ酸等)、(一部に小麦・ごま・大豆を含む)

栄養成分表示 100g当たり			
		脂質g	6.4
エネルギー kcal	175	炭水化物 g	19.8
たんぱく質g	9.6	食塩相当量g	15.5

内容量	3.3kg
商品サイズ	157×157×177㎜
ケースサイズ	479×320×190㎜
荷姿	6入
ケース重量	22.331kg
賞味期間	開缶前常温 12ヶ月
商品コード	MSG33A
JANコード	4901108009192
ITFコード	14901108009199

みそ味 札幌ラーメンの素みそスープ

●合わせみそをベースに、生野菜を使用した、コク・旨味のあるスタンダードタイプのみそラーメンスープです。

3.3kg

使用方法 本品40gに対し、がらスープ300㎖で薄めてください。ゆでた麺を加え、炒めたもやし、きくらげ、肉などを盛り付けてください。
もやし、きくらげ、肉などを炒め、その中に300㎖のがらスープと本品40gを入れ、みそが溶けたらゆでた麺にかけてください。

原材料名 みそ(国内製造)、アミノ酸液、野菜類(玉ねぎ、生姜、にんにく)、醤油、食用油脂(大豆油、ごま油)、食塩、大豆粉、発酵調味料、砂糖、白ごま、りんご、豚醤、魚醤(魚介類)、りんご酢、トマトペースト、鰹エキス、レッドペッパー／調味料(アミノ酸等)、増粘剤(タマリンド)、(一部に小麦・ごま・大豆・りんご・魚醤(魚介類)を含む)

栄養成分表示 100g当たり			
		脂質g	7.6
エネルギー kcal	184	炭水化物 g	17.3
たんぱく質g	11.5	食塩相当量g	13.1

内容量	3.3kg
商品サイズ	157×157×177㎜
ケースサイズ	479×320×190㎜
荷姿	6入
ケース重量	22.331kg
賞味期間	開缶前常温 12ヶ月
商品コード	MS33A
JANコード	4901108009208
ITFコード	14901108009205

みそ味 札幌ラーメンの素白みそスープ

●数種のみそをベースに、生野菜を使用した、上品なタイプのみそラーメンスープです。白みそを使用しています。

3.3kg

使用方法 本品40gに対し、がらスープ300㎖で薄めてください。ゆでた麺を加え、炒めたもやし、きくらげ、肉などを盛り付けてください。
もやし、きくらげ、肉などを炒め、その中に300㎖のがらスープと本品40gを入れ、みそが溶けたらゆでた麺にかけてください。

原材料名 白みそ(国内製造)、アミノ酸液、醤油、野菜類(玉ねぎ、生姜、にんにく)、食用油脂(大豆油、ごま油)、辣醤、食塩、発酵調味料、砂糖、白ごま、酵母エキス、蛋白加水分解物／調味料(アミノ酸等)、(一部に小麦・ごま・大豆を含む)

栄養成分表示 100g当たり			
		脂質g	8.9
エネルギー kcal	187	炭水化物 g	16.8
たんぱく質g	10.0	食塩相当量g	11.8

内容量	3.3kg
商品サイズ	157×157×177㎜
ケースサイズ	479×320×190㎜
荷姿	6入
ケース重量	22.331kg
賞味期間	開缶前常温 12ヶ月
商品コード	MSW33A
JANコード	4901108009239
ITFコード	14901108009236

みそ味 札幌ラーメンの素 みそスープ 本造り

●みそをベースに、荒びきの玉ねぎとにんにくの旨味をミックスし、隠し味に豆板醤とオイスターソースのコクを効かせたみそラーメンスープです。

3.4kg

使用方法 本品40gに対し、がらスープ300mℓで薄めてください。

原材料名 みそ(国内製造)、野菜類(生姜、にんにく)、食塩、オニオンソテー、アミノ酸液、醤油、植物油脂、砂糖、豆板醤、オイスターソース、白ごま、酵母エキス、蛋白加水分解物／調味料(アミノ酸等)、(一部に小麦・ごま・大豆を含む)

栄養成分表示 100g当たり		脂質g	6.7
エネルギー kcal	178	炭水化物 g	19.6
たんぱく質g	9.9	食塩相当量g	14.8

内容量	3.4kg
商品サイズ	157×157×177mm
ケースサイズ	479×320×190mm
荷姿	6入
ケース重量	22.952kg
賞味期間	開缶前常温 12ヶ月
商品コード	MSH34A
JANコード	4901108009215
ITFコード	14901108009212

みそ味 熟撰味噌ラーメンスープの素

●数種のみそと香味野菜の風味を濃縮し、みそのコクを前面に出した、みそラーメンスープです。

3.3kg

使用方法 本品50gに対し、お湯またはがらスープ300mℓで薄めてください。

原材料名 みそ(国内製造)、醤油、食用油脂(豚脂、大豆油、ごま油)、野菜類(玉ねぎ、にんにく、生姜)、ポークエキス、砂糖、食塩、白ごま、酵母エキス、レッドペッパー、香味油／調味料(アミノ酸等)、酸味料、酸化防止剤(ビタミンE)、(一部に小麦・ごま・大豆・鶏肉・豚肉を含む)

栄養成分表示 100g当たり		脂質g	14.0
エネルギー kcal	237	炭水化物 g	16.9
たんぱく質g	10.9	食塩相当量g	12.0

内容量	3.3kg
商品サイズ	157×157×177mm
ケースサイズ	479×320×190mm
荷姿	6入
ケース重量	22.352kg
賞味期間	開缶前常温 12ヶ月
商品コード	JMR33A
JANコード	4901108009222
ITFコード	14901108009229

塩味 らーめんスープ 海鮮しお味

●鶏・豚がらスープに、ホタテとカキの旨味を隠し味に使い、コクのあるスープに仕上げました。

2kg

使用方法 本品を約11倍に薄めてご使用ください。本品30mℓ(約35g)に対し、お湯またはがらスープ300mℓで薄めてください。(お好みにより量は加減してください)本品1袋(2kg)で約57人分です。

原材料名 豚骨・鶏骨・鶏肉・野菜スープ(国内製造)、食塩、アミノ酸液、醤油、砂糖、発酵調味料、ごま油、ホタテエキス、オイスターエキス、昆布エキス、ガーリックエキス、香辛料／調味料(アミノ酸等)、カラメル色素、香辛料抽出物、(一部に小麦・ごま・大豆・鶏肉・豚肉を含む)

栄養成分表示 100g当たり		脂質g	1.6
エネルギー kcal	60	炭水化物 g	5.6
たんぱく質g	5.7	食塩相当量g	16.8

内容量	2kg
商品サイズ	220×60×320mm
ケースサイズ	413×321×141mm
荷姿	6入
ケース重量	12.662kg
賞味期間	開封前常温 12ヶ月
商品コード	SRS2
JANコード	4901108013816
ITFコード	14901108013813

担々麺 担々麺スープ

●上質なねりごまを使用し、深いコクと味を大切にしました。さらに各種香辛料でさわやかな辛さに仕上げました。

900g

使用方法 本品を約11倍に薄めてご使用ください。本品30mℓ(約35g)に対し、お湯またはがらスープ300mℓで薄めてください。(お好みにより量は加減してください)本品1袋(900g)で約25人分です。

原材料名 豚骨・鶏骨・野菜スープ(国内製造)、練りごま、食用油脂(鶏油、ごま油)、白ごま、食塩、コチュジャン、醤油、チキンエキス、辣醤、砂糖、りんご酢、大豆粉、豆板醤、トウチ、酵母エキス、香辛料／調味料(アミノ酸等)、酸化防止剤(ビタミンE)、(一部に小麦・ごま・大豆・鶏肉・豚肉・りんご・ゼラチンを含む)

栄養成分表示 100g当たり		脂質g	24.8
エネルギー kcal	333	炭水化物 g	14.0
たんぱく質g	13.4	食塩相当量g	13.5

内容量	900g
商品サイズ	160×40×290mm
ケースサイズ	327×302×200mm
荷姿	12入
ケース重量	11.602kg
賞味期間	開封前常温 12ヶ月
商品コード	TMSP900
JANコード	4901108012734
ITFコード	14901108012731

白湯 白湯 中華スープ

●白湯をベースに玉ねぎ、にんじん、にんにくの旨味を加えて仕上げました。味・コクが強いので料理のベースや隠し味としてもご使用いただけます。

1kg

使用方法 本品を約11倍に薄めてご使用ください。

原材料名 豚骨スープ(国内製造)、食塩、砂糖、オニオンエキス、キャロットエキス、ガーリックエキス、蛋白加水分解物／調味料(アミノ酸等)、増粘剤(加工でん粉)、香辛料抽出物、(一部に小麦・大豆・豚肉を含む)

栄養成分表示 100g当たり		脂質g	7.4
エネルギー kcal	123	炭水化物 g	5.0
たんぱく質g	9.2	食塩相当量g	12.3

内容量	1kg
商品サイズ	180×48×300mm
ケースサイズ	354×300×193mm
荷姿	12入
ケース重量	12.814kg
賞味期間	開封前常温 12ヶ月
商品コード	PTC1
JANコード	4901108013793
ITFコード	14901108013790

白湯 ベジラーメンスープ 白湯風

●みそと野菜(にんにく、玉ねぎ)、ピーナッツバターのコクと旨味をベースに、豚骨の風味を加え、豆乳でまろやかな味わいに仕上げた白湯風のラーメンスープです。

1,540g

使用方法 本品を8～9倍に薄めてご使用ください。

原材料名 豆乳(国内製造)、食塩、醤油、砂糖、大豆油、にんにく、ピーナッツバター、みそ、玉ねぎ、ごま油、ポテトパウダー、酵母エキス、胡椒／調味料(アミノ酸)、香料、増粘剤(キサンタンガム)、カラメル色素、(一部に小麦・落花生・ごま・大豆を含む)

栄養成分表示 100g当たり		脂質g	10.7
エネルギー kcal	178	炭水化物 g	14.6
たんぱく質g	5.8	食塩相当量g	13.2

内容量	1,540g
商品サイズ	104×104×277mm
ケースサイズ	323×213×281mm
荷姿	6入
ケース重量	9.957kg
賞味期間	開栓前常温 15ヶ月
商品コード	VRS16
JANコード	4901108015018
ITFコード	14901108015015

白湯 ちゃんぽんスープ

●豚がらのコクに香味野菜の甘味と旨味を効かせ、ブラックペッパーで味を引きしめたちゃんぽんスープです。シーフードや魚介を使ったねり製品などとの相性もよく、ちゃんぽんや皿うどん、各種炒め物の調味料として幅広くお使いいただけます。

1ℓ

使用方法 本品40mℓ(約46g)に対し、お湯またはがらスープ300～360mℓで薄めてください。※お好みにより量は加減してください。本品1本1ℓ(約1,150g)で約25人分です。

原材料名 ポークエキス(国内製造)、食塩、醤油、砂糖、アミノ酸液、豚脂、チキンエキス、蛋白加水分解物、香味油、ブラックペッパー、たまねぎ、にんにく、酵母エキス／調味料(アミノ酸等)、増粘剤(キサンタンガム)、酸化防止剤(ビタミンE)、(一部に小麦・乳成分・大豆・鶏肉・豚肉・ゼラチンを含む)

栄養成分表示 100g当たり		脂質g	9.8
エネルギー kcal	160	炭水化物 g	9.5
たんぱく質g	8.5	食塩相当量g	14.6

内容量	1ℓ(約1,150g)
商品サイズ	84×84×270mm
ケースサイズ	264×174×276mm
荷姿	6入
ケース重量	7.398kg
賞味期間	開栓前常温 6ヶ月
商品コード	CPS1A
JANコード	4901108006696
ITFコード	14901108006693

その他 つけ麺スープ

●醤油をベースにチャーシューペーストの旨味とポークエキスのコクを加え、3種の魚介（いりこ・さば・鰹）の風味を合わせた、濃厚でガツンと力強いつけ麺専用スープです。

1,530g

使用方法
本品を4～5倍に薄めてご使用ください。

原材料名
醤油(国内製造)、大豆油、砂糖、食塩、チャーシューペースト、ポークエキス、豚脂、醸造酢、みりん、オニオンエキス、煮干いわし、さば節、キャロットエキス、鰹節、ガーリックエキス、酵母エキス、香辛料／調味料(アミノ酸等)、増粘剤(加工でん粉、キサンタンガム)、カラメル色素、酸化防止剤(ビタミンE)、(一部に小麦・さば・大豆・豚肉・ゼラチンを含む)

栄養成分表示 100g当たり		脂質g	13.7
エネルギー kcal	216	炭水化物 g	16.1
たんぱく質g	7.0	食塩相当量g	10.6

内容量	1,530g
商品サイズ	104×104×277mm
ケースサイズ	323×213×281mm
荷姿	6入
ケース重量	9.897kg
賞味期間	開栓前常温 9ヶ月
商品コード	TM16
JANコード	4901108009345
ITFコード	14901108009342

その他 まぜそばのたれ

●醤油をベースにポークの旨味を加え、にんにくの風味を効かせました。食べ応えのある太麺によく合う、まぜそばのたれです。

1,470g

使用方法
(1)どんぶりに本品30mℓ(約34g)を入れます。
(2)中華麺(太麺/約130g)をゆで(1)に入れてよくまぜます。
(3)ゆで野菜(もやし、キャベツ)、フライドガーリック、チャーシューなどをのせて出来あがりです。よくまぜてお召しあがりください。

原材料名
醤油(国内製造)、大豆油、砂糖、食塩、ポークエキス、にんにく、チャーシューペースト、チキンエキス、ごま油、フライドガーリック、酵母エキス、香味油／調味料(アミノ酸等)、増粘剤(加工でん粉)、乳化剤、カラメル色素、香辛料抽出物、(一部に小麦・ごま・大豆・鶏肉・豚肉・ゼラチンを含む)

栄養成分表示 100g当たり		脂質g	19.7
エネルギー kcal	260	炭水化物 g	15.0
たんぱく質g	5.6	食塩相当量g	9.1

内容量	1,470g
商品サイズ	104×104×277mm
ケースサイズ	323×213×281mm
荷姿	6入
ケース重量	9.537kg
賞味期間	開栓前常温 12ヶ月
商品コード	MZ16A
JANコード	4901108009444
ITFコード	14901108009441

その他 酸辣湯麺スープ

●「辣油系」「胡椒系」の辛さに黒酢の酸味を加え、「爽快な辛さ」と「分厚いコク」がクセになる酸辣湯麺スープです。

1ℓ

使用方法
本品40～50mℓ(約46～57g)に対し、お湯またはがらスープ300mℓで薄めてください。(お好みにより量は加減してください)

原材料名
ラー油(国内製造)、醤油、米黒酢、ポークエキス、砂糖、食塩、コチュジャン、醸造酢、老酒、花椒、黒胡椒、唐辛子、五香粉／調味料(アミノ酸等)、増粘剤(キサンタンガム)、香辛料抽出物、パプリカ色素、ベニコウジ色素、(一部に小麦・ごま・大豆・豚肉を含む)

栄養成分表示 100g当たり		脂質g	14.3
エネルギー kcal	222	炭水化物 g	15.2
たんぱく質g	7.4	食塩相当量g	10.8

内容量	1ℓ (約1,140g)
商品サイズ	84×84×270mm
ケースサイズ	264×174×276mm
荷姿	6入
ケース重量	7.338kg
賞味期間	開栓前常温 12ヶ月
商品コード	SAN1
JANコード	4901108008256
ITFコード	14901108008253

その他 台湾拉麺の素

●醤油をベースに、にんにく・唐辛子（粗びき・輪切り）・チキンエキスを加えた、辛さと旨さが引き立つ台湾拉麺の素です。

500mℓ

使用方法
豚ひき肉100gを炒め、本品50mℓでさっと煮て、がらスープ200mℓと合わせて一煮立ちさせ、ゆでた麺にかけてください。炒める際、お好みで小口切りの長ねぎやきざみにんにくを加えてください。
本品1本500mℓ(約595g)で約10人分です。

原材料名
醤油(国内製造)、発酵調味料、にんにく、食塩、砂糖、チャーシューペースト、唐辛子、みりん、豚脂、粉末醤油、チキンエキス、生姜、酵母エキス、ごま油、ネギエキス、鰹節、蛋白加水分解物／調味料(アミノ酸等)、カラメル色素、増粘剤(キサンタンガム)、酸化防止剤(ビタミンE)、(一部に小麦・ごま・大豆・鶏肉・豚肉を含む)

栄養成分表示 100g当たり		脂質g	2.0
エネルギー kcal	109	炭水化物 g	13.7
たんぱく質g	9.0	食塩相当量g	13.2

内容量	500mℓ (約595g)
商品サイズ	71×71×193mm
ケースサイズ	297×220×199mm
荷姿	12入
ケース重量	7.748kg
賞味期間	開栓前常温 12ヶ月
商品コード	TWR500
JANコード	4901108012666
ITFコード	14901108012663

冷し中華 冷し中華スープ

●醤油ベースにりんご果汁と洋なし果汁の程よい甘味、ごま油の豊かな風味を加え、まろやかに仕上げた「冷し中華スープ」です。

1,580g

使用方法
本品1に対し、冷水1で薄めてください。(2倍希釈)※お好みにより量は加減してください。
本品1本1,580g(約1,329mℓ)で約33～36人分の冷し中華スープが作れます。

原材料名
果糖ぶどう糖液糖(国内製造)、醤油、醸造酢、砂糖、りんご果汁、食塩、りんご酢、洋なし果汁、ごま油、還元水あめ、米黒酢／カラメル色素、調味料(アミノ酸等)、(一部に小麦・ごま・大豆・りんごを含む)

栄養成分表示 100g当たり		脂質g	2.1
エネルギー kcal	135	炭水化物 g	26.2
たんぱく質g	1.8	食塩相当量g	7.5

内容量	1,580g
商品サイズ	104×104×277mm
ケースサイズ	323×213×281mm
荷姿	6入
ケース重量	10.197kg
賞味期間	開栓前常温 17ヶ月
商品コード	HSR16B
JANコード	4901108003664
ITFコード	14901108003661

冷し中華 冷し中華スープごま味

●ねりごま、すりごまの甘味とコク、さらにごま油で香りよく仕上げた、味わい深い冷し中華スープごま味です。

1,530g

使用方法
本品1に対し、冷水またはスープ1で薄めてください。(2倍希釈)※お好みにより量は加減してください。本品1本(1,530g)で約30～35人分です。

原材料名
砂糖(国内製造)、ねりごま、醸造酢、食塩、醤油、ごま油、白ごま／調味料(アミノ酸等)、増粘剤(加工でん粉、増粘多糖類)、カラメル色素、香辛料抽出物、(一部に小麦・ごま・大豆・りんごを含む)

栄養成分表示 100g当たり		脂質g	14.1
エネルギー kcal	240	炭水化物 g	22.2
たんぱく質g	5.3	食塩相当量g	7.6

内容量	1,530g
商品サイズ	104×104×277mm
ケースサイズ	323×213×281mm
荷姿	6入
ケース重量	9.897kg
賞味期間	開栓前常温 12ヶ月
商品コード	HSG16R
JANコード	4901108008065
ITFコード	14901108008062

冷し中華 冷し担々麺スープ

●程よい酸味と唐辛子の辛味が効いた冷し担々麺スープです。練りごまをベースにアーモンドを加え、あっさりした中にもコクのある味わいが特徴です。

1,450g

使用方法
本品1に対し、冷水1で薄めてください。(2倍希釈)

原材料名
ねりごま(国内製造)、食用油脂(ごま油、鶏油)、砂糖、りんご酢、コチュジャン、アーモンド、白ごま、食塩、醤油、チキンエキス、辣醤、豆板醤、ポークエキス、トウチ、唐辛子、酵母エキス、蛋白加水分解物／調味料(アミノ酸等)、酸化防止剤(ビタミンE)、(一部に小麦・アーモンド・ごま・大豆・鶏肉・豚肉・りんご・ゼラチンを含む)

栄養成分表示 100g当たり		脂質g	20.0
エネルギー kcal	276	炭水化物 g	16.3
たんぱく質g	7.6	食塩相当量g	5.4

内容量	1,450g
商品サイズ	104×104×277mm
ケースサイズ	323×213×281mm
荷姿	6入
ケース重量	9.417kg
賞味期間	開栓前常温 8ヶ月
商品コード	HTM16
JANコード	4901108004050
ITFコード	14901108004057

冷し中華 ざるラーメンスープ

●本醸造醤油に和風だし（さば節、煮干し、かつお節）の旨みと昆布の風味を加えた、ざるそば感覚でさわやかなのどごしが楽しめる「ざるラーメンスープ」です。

1,560g

使用方法
本品1に対し、冷水1で薄めてください。(2倍希釈)※お好みにより量は加減してください。
本品1本1,560g(約1,335mℓ)で約26～33人分のざるラーメンスープが作れます。

原材料名
醤油(国内製造)、みりん、水あめ、砂糖、なたね油、りんご酢、果糖ぶどう糖液糖、魚介エキス(さば節、煮干し、かつお節)、還元水あめ、食塩、醸造酢、香味油、昆布エキス、椎茸エキス／調味料(アミノ酸等)、酸味料、香辛料抽出物、酸化防止剤(ビタミンE)、カラメル色素、(一部に小麦・さば・大豆・りんごを含む)

栄養成分表示 100g当たり		脂質g	2.7
エネルギー kcal	138	炭水化物 g	23.7
たんぱく質g	4.7	食塩相当量g	6.4

内容量	1,560g
商品サイズ	104×104×277mm
ケースサイズ	323×213×281mm
荷姿	6入
ケース重量	10.077kg
賞味期間	開栓前常温 17ヶ月
商品コード	ZR16C
JANコード	4901108013496
ITFコード	14901108013493

冷し中華 麻辣麺スープ

●花山椒の芳しい風味と唐辛子の辛味を効かせ、コチュジャンと甜麺醤を加えて味わい深く仕上げました。

1,560g

使用方法 本品1に対し、冷水1で薄めてください。(2倍希釈)

原材料名 砂糖(国内製造)、醤油、醸造酢、みそ、植物油脂、豆板醤、食塩、コチュジャン、発酵調味料、甜麺醤、唐辛子、トウチ、ポークエキス、生姜、にんにく、花椒、チキンエキス、胡椒、五香粉／調味料(アミノ酸等)、カラメル色素、パプリカ色素、ベニコウジ色素、香辛料抽出物、(一部に小麦・ごま・大豆・鶏肉・豚肉・りんごを含む)

栄養成分表示 100g当たり		脂質g	7.3
エネルギー kcal	191	炭水化物 g	25.4
たんぱく質g	5.4	食塩相当量g	8.4

内容量	1,560g
商品サイズ	104×104×277mm
ケースサイズ	323×213×281mm
荷姿	6入
ケース重量	10.077kg
賞味期間	開栓前常温 8ヶ月
商品コード	MRS16
JANコード	4901108006719
ITFコード	14901108006716

冷し中華 冷たい肉そばのつゆ

●肉の旨味とラー油の辛さが効いたつけそば用のつゆです。

1,580g

使用方法 本品1に対し、冷水1で薄めてください。(2倍希釈)※お好みにより量は加減してください。

原材料名 醤油(国内製造)、砂糖、発酵調味料、水あめ、還元水あめ、魚介エキス(かつお節、煮干し、さば節)、食塩、なたね油、チャーシューペースト、ラー油、醸造酢、チキンエキス、昆布エキス、椎茸エキス／調味料(アミノ酸等)、増粘剤(キサンタンガム)、香辛料抽出物、パプリカ色素、カラメル色素、(一部に小麦・ごま・さば・大豆・鶏肉・豚肉を含む)

栄養成分表示 100g当たり		脂質g	2.8
エネルギー kcal	149	炭水化物 g	25.0
たんぱく質g	5.9	食塩相当量g	9.1

内容量	1,580g
商品サイズ	104×104×277mm
ケースサイズ	323×213×281mm
荷姿	6入
ケース重量	10.197kg
賞味期間	開栓前常温 12ヶ月
商品コード	TNT16
JANコード	4901108013502
ITFコード	14901108013509

冷し中華 鶏そばスープ

●鶏の旨味に魚介だし(煮干し、さば節、かつお節)の風味を合わせ、味わい深くまろやかに仕上げました。

1ℓ

使用方法 ・冷しかけそば・うどん、冷しラーメンのスープ　本品1:水5〜6　・かけそば・うどん、ラーメンのスープ　本品1:お湯5〜6　・鍋料理、鶏茶漬けのスープ　本品1:水またはお湯7〜8　・煮物　本品1:水またはお湯6〜7

原材料名 砂糖(国内製造)、醤油、チキンエキス、食塩、みりん、水あめ、なたね油、魚介エキス(煮干し、さば節、かつお節)、酵母エキス、昆布エキス、椎茸エキス／調味料(アミノ酸等)、増粘剤(キサンタンガム)、カラメル色素、香料、(一部に小麦・さば・大豆・鶏肉・豚肉を含む)

栄養成分表示 100g当たり		脂質g	2.4
エネルギー kcal	137	炭水化物 g	22.5
たんぱく質g	6.4	食塩相当量g	11.5

内容量	1ℓ (約1,205g)
商品サイズ	84×84×270mm
ケースサイズ	264×174×276mm
荷姿	6入
ケース重量	7.728kg
賞味期間	開栓前常温 12ヶ月
商品コード	TSS1
JANコード	4901108013519
ITFコード	14901108013516

冷し中華 冷しタンメンスープえび塩仕立て

●コクのある鶏がらスープにえびの風味、昆布だしの旨味を加え、しっかりとした味わいに仕上げた冷しタンメンスープです。

500㎖

使用方法 本品1に対し、冷水4〜5で薄めてください。(5〜6倍希釈)
※お好みにより量は加減してください。

原材料名 食塩(国内製造)、チキンエキス、アミノ酸液、果糖ぶどう糖液糖、マルトデキストリン、還元水あめ、エビエキス、ごま油、鶏油、ミルポワペースト、ワイン、魚醤(魚介類)、昆布エキス、酵母エキス、生姜、胡椒、玉ねぎ、にんにく／調味料(アミノ酸等)、増粘剤(キサンタンガム)、香料、酸化防止剤(ビタミンE)、(一部にえび・かに・小麦・ごま・大豆・鶏肉・魚醤(魚介類)を含む)

栄養成分表示 100g当たり		脂質g	6.1
エネルギー kcal	127	炭水化物 g	13.1
たんぱく質g	5.0	食塩相当量g	12.7

内容量	500㎖
商品サイズ	71×71×193mm
ケースサイズ	297×220×199mm
荷姿	12入
ケース重量	7.508kg
賞味期間	開栓前常温 12ヶ月
商品コード	HTS500
JANコード	4901108012543
ITFコード	14901108012540

香味油

◆ラーメンや各種お料理に
◆加えるだけで一味違う
◆プラスアップで風味と旨味、コク付けを

香味油 豚背脂 こく粒

●香味野菜と豚背油のミンチをブレンドした中華調味背脂です。

800g

使用方法 どんぶりに本品を小さじ1杯入れ、がらスープを加えてください。ラーメンスープやがらスープのコク出しにご使用ください。餃子や焼売の練りこみにもご使用いただけます。

原材料名 豚脂(国内製造)、葱、生姜／酸化防止剤(ビタミンE)、(一部に豚肉を含む)

栄養成分表示 100g当たり		脂質g	74.5
エネルギー kcal	691	炭水化物 g	2.6
たんぱく質g	2.5	食塩相当量g	0.04

内容量	800g
商品サイズ	180×48×300mm
ケースサイズ	357×344×317mm
荷姿	6入×2合
ケース重量	10.676kg
賞味期間	開封前常温 12ヶ月
商品コード	BSA800
JANコード	4901108003527
ITFコード	14901108003524

香味油 鶏油(とり油)

●新鮮な鶏脂と香味野菜を合わせ、じっくりと加熱して作りあげた、中華料理の香りとコクをより一層引き立てる香味油です。

800g

使用方法 スープ・あんかけ・ラーメンなどの香りづけや隠し味、つや出しとして適量お使いください。

原材料名 鶏油(国内製造)、鶏脂、葱、生姜／酸化防止剤(ビタミンE、カテキン)、(一部に鶏肉を含む)

栄養成分表示 100g当たり		脂質g	100
エネルギー kcal	900	炭水化物 g	0
たんぱく質g	0	食塩相当量g	0

内容量	800g
商品サイズ	160×40×290mm
ケースサイズ	388×320×305mm
荷姿	6入×2合
ケース重量	10.548kg
賞味期間	開封前常温 6ヶ月
商品コード	CYTA800A
JANコード	4901108002179
ITFコード	14901108002176

香味油 葱姜油(ねぎ油)

●新鮮な豚脂と香味野菜を合わせ、じっくりと加熱して作りあげた、中華料理の香りとコクをより一層引き立てる香味油です。

800g

使用方法 スープ・あんかけ・ラーメンなどの香りづけや隠し味として、野菜炒めやチャーハンの炒め油として、適量お使いください。

原材料名 豚脂(国産)、葱、生姜／酸化防止剤(ビタミンE)、(一部に豚肉を含む)

栄養成分表示 100g当たり		脂質g	100.0
エネルギー kcal	900	炭水化物 g	0
たんぱく質g	0	食塩相当量g	0

内容量	800g
商品サイズ	160×40×290mm
ケースサイズ	388×320×305mm
荷姿	6入×2合
ケース重量	10.548kg
賞味期間	開封前常温 6ヶ月
商品コード	TYNA800
JANコード	4901108002162
ITFコード	14901108002169

香味油 揚げねぎ醤

●みじん切りの長ねぎを油で香ばしくローストしました。さまざまな料理の香味付けとしてお使いいただける、汎用性の高い調味料です。

330g

使用方法 ラーメンや炒飯、炒め物、焼そば、餃子の具などの調味料としてご使用ください。本品はそのままご使用いただけます。また、お好みの油で3～5倍に希釈して香味油のベースとしてもご使用いただけます。

原材料名 フライネギ(中国製造)、食用油脂(米油、豚脂)、醤油、食塩／酸化防止剤(ビタミンE)、(一部に小麦・大豆・豚肉を含む)

栄養成分表示 100g当たり		脂質g	69.1
エネルギー kcal	658	炭水化物 g	7.2
たんぱく質g	1.9	食塩相当量g	7.3

内容量	330g
商品サイズ	72×72×124mm
ケースサイズ	239×161×146mm
荷姿	6入
ケース重量	3.530kg
賞味期間	開栓前常温 12ヶ月
商品コード	ANJ330A
JANコード	4901108003862
ITFコード	14901108003869

香味油 揚げにんにく油

●香り高いにんにくを丹念にローストし、深み・香りを凝縮した汎用性の高い調味料です。

320g

使用方法 ラーメンや炒飯、炒め物、焼そば、餃子の具などの調味料としてご使用ください。本品はそのままご使用いただけます。また、お好みの油で3～5倍に希釈して香味油のベースとしてもご使用いただけます。

原材料名 ラード(国内製造)、米油、フライドガーリック、にんにく、玉ねぎ／酸化防止剤(ビタミンE)、(一部に大豆・豚肉を含む)

栄養成分表示 100g当たり		脂質g	72.8
エネルギー kcal	758	炭水化物 g	20.0
たんぱく質g	5.7	食塩相当量g	0.08

内容量	320g
商品サイズ	72×72×124mm
ケースサイズ	239×161×146mm
荷姿	6入
ケース重量	3.470kg
賞味期間	開栓前常温 12ヶ月
商品コード	ANA320A
JANコード	4901108003879
ITFコード	14901108003876

香味油 煮干し風味油

●特殊な製法によって仕上げた、煮干し・さば節・あじ節のだし感のある香味油です。なたね油と米油がベースですので低温でも固化しにくく、さらっとした使い心地です。

915g

使用方法 ラーメン1杯に対して5～10gを加えてください。お好みにより量は加減してください。

原材料名 食用なたね油(国内製造)、食用こめ油、魚粉末(いわし、さば、あじ)、清酒／香料、酸化防止剤(ビタミンE)、(一部にさば・大豆を含む)

栄養成分表示 100g当たり		脂質g	100
エネルギー kcal	900	炭水化物 g	0
たんぱく質g	0	食塩相当量g	0

内容量	915g
商品サイズ	83×83×257mm
ケースサイズ	264×181×291mm
荷姿	6入
ケース重量	6.020kg
賞味期間	開栓前常温 8ヶ月
商品コード	PNA915
JANコード	4901108006412
ITFコード	14901108006419

香味油 にんにく辛味噌

●加えるだけで辛味と旨味が増し、普段と一風変わったメニューをお楽しみいただけます。

500g

使用方法 ラーメンや鍋の薬味として、1人分当たり大さじ1杯程度を加えてください。(お好みにより量は加減してください)焼肉、やきとりの薬味としてもご使用いただけます。餃子や春巻の練り込みにもご使用いただけます。

原材料名 にんにく(中国産)、水あめ、みそ、唐辛子、食塩、乾燥にんにく、ごま油／pH調整剤、調味料(アミノ酸)、(一部にごま・大豆を含む)

栄養成分表示 100g当たり		脂質g	3.5
エネルギー kcal	156	炭水化物 g	26.3
たんぱく質g	4.7	食塩相当量g	5.4

内容量	500g
商品サイズ	140×40×230mm
ケースサイズ	289×201×250mm
荷姿	12入
ケース重量	6.490kg
賞味期間	開封前常温 12ヶ月
商品コード	NKM500
JANコード	4901108008461
ITFコード	14901108008468

寸胴革命は、スープ作りに革命をもたらします!!

がらスープ

だれでも簡単に、美味しいスープが作れる寸胴革命は、
新鮮ながらの旨みをじっくりと抽出した
濃縮がらスープと風味豊かに炊き出したがらスープを濃縮して
そのまま冷凍した冷凍がらスープ、下処理済みで簡単に炊き出せる冷凍がらの
3シリーズをラインナップ。
面倒だったスープ作りが、今日から一変します。

濃縮がらスープ チキンがらスープ 鶏塊湯(ヂーカイタン)

●中華料理をはじめあらゆる料理の素汁(スープ)として使える濃縮スープです。鶏骨、鶏肉を主体に炊きあげた旨味・コクのあるスープに、さらに鶏塊(鶏肉)を加え鶏肉の旨味を一層高めました。

1kg　2kg

使用方法 料理にあわせて、ストレートまたは希釈してご使用ください。スープベース:20～30倍　追いたし:40～60倍

原材料名 鶏骨・鶏肉スープ(国内製造、アメリカ製造)、鶏肉、鶏油、チキンエキス、酵母エキス／調味料(アミノ酸)、酸化防止剤(ビタミンE)、(一部に鶏肉を含む)

栄養成分表示 100g当たり		脂質g	2.5
エネルギー kcal	48	炭水化物 g	0.3
たんぱく質g	6.0	食塩相当量g	1.0

内容量	1kg	2kg
商品サイズ	180×48×290mm	220×60×320mm
ケースサイズ	354×290×208mm	413×321×154mm
荷姿	12入	6入
ケース重量	12.850kg	12.668kg
賞味期間	開封前常温 12ヶ月	開封前常温 12ヶ月
商品コード	NCGG1	NCGG2
JANコード	4901108013748	4901108013731
ITFコード	14901108013745	14901108013738

濃縮がらスープ がらスープ 肉塊湯(ルーカイタン)

●中華料理の素汁(スープ)として開発された濃縮スープです。豚骨、鶏骨、鶏肉を主体に炊きあげた旨味・コクのあるスープに、さらに肉塊(豚肉)を加え肉の旨味を一層高めました。

1kg　2kg

使用方法 料理にあわせて、ストレートまたは希釈してご使用ください。スープベース:20～30倍　追いたし:40～60倍

原材料名 豚骨・鶏骨・鶏肉スープ(国内製造、アメリカ製造)、豚肉、豚脂、酵母エキス／調味料(アミノ酸等)、酸化防止剤(ビタミンE)、(一部に鶏肉・豚肉・りんごを含む)

栄養成分表示 100g当たり		脂質g	6.8
エネルギー kcal	92	炭水化物 g	0.9
たんぱく質g	6.7	食塩相当量g	0.9

内容量	1kg	2kg
商品サイズ	180×48×290mm	220×60×320mm
ケースサイズ	354×290×208mm	413×321×154mm
荷姿	12入	6入
ケース重量	12.776kg	12.668kg
賞味期間	開封前常温 12ヶ月	開封前常温 12ヶ月
商品コード	NGL1	NGL2
JANコード	4901108013762	4901108013755
ITFコード	14901108013769	14901108013752

濃縮がらスープ チキンがらスープ スタンダード(骨肉湯)

●鶏骨、鶏肉を主体にして炊きあげた、中華料理をはじめあらゆる料理の素汁(スープ)に適した濃縮スープです。スープ等料理ベースとして、またコクづけとして幅広くご使用ください。

1kg　2kg

使用方法 料理にあわせて、ストレートまたは希釈してご使用ください。スープベース:20〜30倍　追いたし:40〜60倍

原材料名 鶏骨・鶏肉スープ(国内製造、アメリカ製造)、チキンエキス、酵母エキス/調味料(アミノ酸)、(一部に鶏肉を含む)

栄養成分表示 100g当たり		脂質g	0
エネルギー kcal	24	炭水化物 g	0.2
たんぱく質g	5.7	食塩相当量g	1.1

内容量	1kg	2kg
商品サイズ	180×48×290mm	220×60×320mm
ケースサイズ	354×290×198mm	413×321×154mm
荷姿	12入	6入
ケース重量	12.776kg	12.668kg
賞味期間	開封前常温 12ヶ月	開封前常温 12ヶ月
商品コード	NCG1	NCG2
JANコード	4901108001875	4901108009529
ITFコード	14901108001872	14901108009526

濃縮がらスープ がらスープ スタンダード(骨肉湯)

●豚骨、鶏骨、鶏肉を主体にして炊きあげた、中華料理をはじめあらゆる料理の素汁(スープ)に適した濃縮スープです。スープ等料理ベースとして、またコクづけとして幅広くご使用ください。

1kg　2kg

使用方法 料理にあわせて、ストレートまたは希釈してご使用ください。スープベース:20〜30倍　追いたし:40〜60倍

原材料名 豚骨・鶏骨・鶏肉スープ(国内製造、アメリカ製造)、豚脂、酵母エキス/調味料(アミノ酸等)、酸化防止剤(ビタミンE)、(一部に鶏肉・豚肉・りんごを含む)

栄養成分表示 100g当たり		脂質g	3.4
エネルギー kcal	59	炭水化物 g	0.3
たんぱく質g	6.7	食塩相当量g	1.0

内容量	1kg	2kg
商品サイズ	180×48×290mm	220×60×320mm
ケースサイズ	354×290×198mm	413×321×154mm
荷姿	12入	6入
ケース重量	12.776kg	12.668kg
賞味期間	開封前常温 12ヶ月	開封前常温 12ヶ月
商品コード	NG1	NG2
JANコード	4901108001868	4901108009536
ITFコード	14901108001865	14901108009533

濃縮がらスープ チキンがらスープ(骨肉湯)

●鶏骨、鶏肉を主体にして炊きあげた、西洋料理・中華料理のベースに適した濃縮スープです。

1kg

使用方法 本品を40〜60倍に薄めてご使用ください。

原材料名 鶏骨・鶏肉・野菜スープ(国内製造、アメリカ製造)、チキンエキス、食塩/調味料(アミノ酸)、(一部に鶏肉を含む)

栄養成分表示 100g当たり		脂質g	0
エネルギー kcal	28	炭水化物 g	0.7
たんぱく質g	6.3	食塩相当量g	5.1

内容量	1kg
商品サイズ	180×48×290mm
ケースサイズ	354×290×198mm
荷姿	12入
ケース重量	12.800kg
賞味期間	開封前常温 12ヶ月
商品コード	CGS1
JANコード	4901108013700
ITFコード	14901108013707

濃縮がらスープ がらスープ(骨肉湯)

●豚骨、鶏骨、鶏肉を主体に炊きあげた、中華料理の素汁(スープ)に適した濃縮スープです。

1kg　2kg

使用方法 本品を約60倍に薄めてご使用ください。

原材料名 豚骨・鶏骨・鶏肉・野菜スープ(国内製造、アメリカ製造)、食塩、豚脂、酵母エキス/調味料(アミノ酸等)、酸化防止剤(ビタミンE)、(一部に鶏肉・豚肉・りんごを含む)

栄養成分表示 100g当たり		脂質g	2.9
エネルギー kcal	57	炭水化物 g	1.2
たんぱく質g	6.6	食塩相当量g	7.5

内容量	1kg	2kg
商品サイズ	180×48×290mm	220×60×320mm
ケースサイズ	354×290×198mm	413×321×154mm
荷姿	12入	6入
ケース重量	12.800kg	12.680kg
賞味期間	開封前常温 12ヶ月	開封前常温 12ヶ月
商品コード	GS1	GS2
JANコード	4901108013724	4901108013717
ITFコード	14901108013721	14901108013714

濃縮がらスープ チキンがらスープ 鶏白湯(ヂーパイタン)

●旨味のあるスープに鶏油の風味を加えた、濃厚でとろみのあるコク深い味わいの鶏白湯スープです。

1kg

使用方法 本品を5〜10倍に薄めてご使用ください。

原材料名 鶏骨スープ(国内製造)、チキンエキス、鶏油、マルトデキストリン、ゼラチン、クリーミングパウダー、酵母エキス/乳化剤、増粘剤(キサンタンガム)、調味料(有機酸等)、酸化防止剤(ビタミンE)、(一部に乳成分・鶏肉・りんご・ゼラチンを含む)

栄養成分表示 100g当たり		脂質g	16.5
エネルギー kcal	208	炭水化物 g	3.1
たんぱく質g	11.7	食塩相当量g	0.7

内容量	1kg
商品サイズ	180×48×300mm
ケースサイズ	354×300×193mm
荷姿	12入
ケース重量	12.817kg
賞味期間	開封前常温 12ヶ月
商品コード	NCP1
JANコード	4901108009697
ITFコード	14901108009694

濃縮がらスープ がらスープ 豚白湯(トンパイタン)

●旨味のあるスープに豚脂の風味を加え、濃厚でとろみのあるコク深い味わいに仕上げた豚白湯スープです。

1kg

使用方法 本品を5〜10倍に薄めてご使用ください。

原材料名 豚骨スープ(国内製造)、ポークエキス、豚脂、ゼラチン、酵母エキス/乳化剤、増粘剤(キサンタンガム)、調味料(アミノ酸等)、酸化防止剤(ビタミンE)、(一部に豚肉・りんご・ゼラチンを含む)

栄養成分表示 100g当たり		脂質g	20.7
エネルギー kcal	239	炭水化物 g	0.4
たんぱく質g	12.7	食塩相当量g	0.4

内容量	1kg
商品サイズ	180×48×300mm
ケースサイズ	354×300×193mm
荷姿	12入
ケース重量	12.817kg
賞味期間	開封前常温 12ヶ月
商品コード	NTP1
JANコード	4901108009703
ITFコード	14901108009700

濃縮がらスープ 豚骨清湯(トンコツチンタン)

●豚骨(ゲンコツ・カシラ・バラ骨)から炊き出した風味・旨味を濃縮したがらスープです。コクのある清湯スープが、お湯でのばすだけで素早く出来あがります。

1kg

使用方法 本品を100〜150倍に薄めてご使用ください。

原材料名 豚骨エキス(国内製造)、鶏骨エキス、食塩、蛋白加水分解物、ゼラチン、酵母エキス、コーンスターチ、ポークオイル/調味料(アミノ酸等)、(一部に鶏肉・豚肉・ゼラチンを含む)

栄養成分表示 100g当たり		脂質g	1.4
エネルギー kcal	154	炭水化物 g	3.2
たんぱく質g	32.2	食塩相当量g	13.3

内容量	1kg
商品サイズ	160×40×290mm
ケースサイズ	383×277×305mm
荷姿	12入
ケース重量	12.897kg
賞味期間	開封前常温 12ヶ月
商品コード	TCE1
JANコード	4901108003886
ITFコード	14901108003883

濃縮がらスープ 豚骨白湯(トンコツパイタン)

●豚骨(ゲンコツ・カシラ・バラ骨)から炊き出した風味・旨味を濃縮したがらスープです。お湯でのばすだけでコクのある白湯スープが素早く出来あがります。

1kg

使用方法 本品を約50倍に薄めてご使用ください。本品1袋(1kg)で約50ℓにのびます。(お好みにより濃度は加減してください)従来のスープのコク増し、追いたし用としてもお使いいただけます。

原材料名 ポークエキス(国内製造)、食用油脂(ポークオイル、パーム油、ごま油、なたね油、大豆油)、食塩、野菜エキス、酵母エキス、蛋白加水分解物/調味料(アミノ酸等)、酸化防止剤(ビタミンE)、(一部にごま・大豆・豚肉を含む)

栄養成分表示 100g当たり		脂質g	30.2
エネルギー kcal	347	炭水化物 g	2.6
たんぱく質g	16.1	食塩相当量g	13.7

内容量	1kg
商品サイズ	160×40×290mm
ケースサイズ	383×277×305mm
荷姿	12入
ケース重量	12.885kg
賞味期間	開封前常温 12ヶ月
商品コード	TPE1
JANコード	4901108003893
ITFコード	14901108003890

濃縮がらスープ 白湯 料理用

●豚骨を炊きあげ濃縮した、コクのある白湯スープです。クセもなく、中華料理全般に広くご使用いただけます。

430g

使用方法 本品を5～10倍に薄めてご使用ください。料理によっては、本品をそのまま適量加えてください。※お好みにより量は加減してください。

原材料名 豚骨スープ(国内製造)、ゼラチン、オニオンエキス、ガーリックエキス、香味油／香辛料抽出物、(一部に豚肉・ゼラチンを含む)

栄養成分表示 100g当たり			
		脂質g	8.5
エネルギー kcal	136	炭水化物 g	0.1
たんぱく質g	14.7	食塩相当量g	0.2

内容量	430g
商品サイズ	140×38×230mm
ケースサイズ	295×246×157mm
荷姿	12入
ケース重量	5.600kg
賞味期間	開封前常温 12ヶ月
商品コード	NPTR430B
JANコード	4901108013779
ITFコード	14901108013776

濃縮がらスープ チキンがらスープN

●鶏骨、鶏肉を主体にじっくりと炊きあげた、化学調味料を使用していない料理用スープです。
●スープ等料理ベースとして、またコクや香りづけとして幅広くご使用ください。

1kg

使用方法 中華・和食・洋食等あらゆる料理に、ストレートまたは希釈してご使用ください。ラーメンスープのベースには10～20倍。点心(餃子・春巻等)の練り込みにはストレート。カレー・シチュー等のベースには10～15倍。米飯(チキンライス・炊き込みごはん等)には10倍。おでんには10～20倍。鍋料理・スープ料理等には10～20倍。

原材料名 鶏骨・鶏肉スープ(国内製造、アメリカ製造)、チキンエキス、酵母エキス、(一部に鶏肉を含む)

栄養成分表示 100g当たり			
		脂質g	0
エネルギー kcal	20	炭水化物 g	0.1
たんぱく質g	5.0	食塩相当量g	0.5

内容量	1kg
商品サイズ	180×48×290mm
ケースサイズ	354×290×198mm
荷姿	12入
ケース重量	12.776kg
賞味期間	開封前常温 12ヶ月
商品コード	NCG1N
JANコード	4901108004517
ITFコード	14901108004514

濃縮がらスープ がらスープN

●豚肉、鶏骨、鶏肉を主体にじっくり炊きあげた、化学調味料を使用していない料理用スープです。スープ等料理ベースとして、またコクや香りづけとして幅広くご使用ください。

1kg

使用方法 本品をストレートまたは10～20倍に薄めてご使用ください。

原材料名 豚骨・鶏骨・鶏肉スープ(国内製造、アメリカ製造)、豚脂、酵母エキス／酸化防止剤(ビタミンE)、(一部に鶏肉・豚肉・りんごを含む)

栄養成分表示 100g当たり			
		脂質g	3.1
エネルギー kcal	50	炭水化物 g	0.1
たんぱく質g	5.3	食塩相当量g	0.3

内容量	1kg
商品サイズ	180×48×290mm
ケースサイズ	354×290×198mm
荷姿	12入
ケース重量	12.800kg
賞味期間	開封前常温 12ヶ月
商品コード	NG1N
JANコード	4901108004500
ITFコード	14901108004507

濃縮がらスープ 炊き出し鶏がらスープ

●国産の鶏がら、丸鶏のみを使用した化学調味料無添加のスープです。炊き出したスープそのままの豊かな鶏の香りが特長です。スープベースとして、ラーメン・カレー・鍋料理などにお使いいただけます。

1kg

使用方法 本品を5～10倍に薄めてご使用ください。

原材料名 鶏骨・鶏肉スープ(国内製造)、(一部に鶏肉を含む)

栄養成分表示 100g当たり			
		脂質g	1.1
エネルギー kcal	22	炭水化物 g	0.1
たんぱく質g	3.0	食塩相当量g	0.1

内容量	1kg
商品サイズ	180×48×290mm
ケースサイズ	354×290×213mm
荷姿	12入
ケース重量	12,883kg
賞味期間	開封前常温 18ヶ月
商品コード	TTGS1
JANコード	4901108014462
ITFコード	14901108014469

濃縮がらスープ 中華清湯 ポーク&チキン

●豚骨、鶏骨を主体にして炊きあげたスープに野菜の旨味を加え、味わい深い旨味のあるスープに仕上げました。
中華料理の素汁(スープ)として開発された、濃縮スープです。

1kg

使用方法 料理にあわせて、ストレートまたは希釈してご使用ください。
スープベース:20～30倍　追いたし:40～60倍

原材料名 豚骨・鶏骨スープ(国内製造)、アミノ酸液、ポークエキス、鶏油、チキンエキス、豚脂、白菜エキス、酵母エキス、生姜／調味料(アミノ酸等)、酸化防止剤(ビタミンE)、(一部に大豆・鶏肉・豚肉・ゼラチンを含む)

栄養成分表示 100g当たり			
		脂質g	6.5
エネルギー kcal	95	炭水化物 g	0.9
たんぱく質g	8.3	食塩相当量g	3.1

内容量	1kg
商品サイズ	180×48×290mm
ケースサイズ	354×290×198mm
荷姿	12入
ケース重量	12.800kg
賞味期間	開封前常温 12ヶ月
商品コード	GCT1
JANコード	4901108008164
ITFコード	14901108008161

濃縮がらスープ チキンがらスープ 鶏湯煮(ヂータンシャン)

●鶏骨、鶏肉を香味野菜とともに丹念に炊き出し、特に炊き出した香りをそのままに造りあげた濃縮スープです。

1kg

使用方法 本品を約20倍に薄めてご使用ください。

原材料名 鶏骨・鶏肉・野菜スープ(国内製造)、鶏油、チキンエキス／調味料(アミノ酸等)、香料、酸化防止剤(ビタミンE)、(一部に鶏肉を含む)

栄養成分表示 100g当たり			
		脂質g	3.3
エネルギー kcal	58	炭水化物 g	0.1
たんぱく質g	7.0	食塩相当量g	0.6

内容量	1kg
商品サイズ	180×48×290mm
ケースサイズ	354×290×198mm
荷姿	12入
ケース重量	12.803kg
賞味期間	開封前常温 12ヶ月
商品コード	NCTS1
JANコード	4901108001813
ITFコード	14901108001810

濃縮がらスープ がらスープ 肉湯煮(ルータンシャン)

●豚骨、豚肉と鶏骨、鶏肉を香味野菜とともに丹念に炊き出し、特に炊き出した香りをそのままに造りあげた濃縮スープです。

1kg

使用方法 本品を約20倍に薄めてご使用ください。

原材料名 豚骨・鶏骨・鶏肉・野菜・豚肉スープ(国内製造)、豚脂、ポークエキス、香味油／調味料(アミノ酸等)、香料、酸化防止剤(ビタミンE)、香辛料抽出物、(一部に鶏肉・豚肉を含む)

栄養成分表示 100g当たり			
		脂質g	3.3
エネルギー kcal	59	炭水化物 g	0.3
たんぱく質g	7.1	食塩相当量g	0.6

内容量	1kg
商品サイズ	180×48×290mm
ケースサイズ	354×290×198mm
荷姿	12入
ケース重量	12.803kg
賞味期間	開封前常温 12ヶ月
商品コード	NRTS1
JANコード	4901108001820
ITFコード	14901108001827

冷凍がらスープ 冷凍がらスープ 丸鶏チキン

●丸鶏をじっくりと炊き出した、鶏肉のコクと旨味がおいしい、香り豊かなチキンスープです。
●炊き出した鶏油を使用し風味を引き出しました。
●化学調味料は使用しておりません。

2kg

使用方法 冷凍のままフィルムをはがし、鍋・寸胴に入れて5～10倍に希釈し、加熱してご使用ください。(お好みにより濃度は加減してください)風味豊かなスープベースとしてご使用いただけます。

原材料名 鶏肉・鶏骨・野菜スープ(国内製造)、鶏油／酸化防止剤(ビタミンE)、(一部に鶏肉を含む)

栄養成分表示 100g当たり			
		脂質g	4.6
エネルギー kcal	87	炭水化物 g	0.1
たんぱく質g	11.4	食塩相当量g	0.4

内容量	2kg
商品サイズ	340×30×300mm
ケースサイズ	345×290×202mm
荷姿	6入
ケース重量	12.559kg
賞味期間	開封前冷凍 12ヶ月
商品コード	FGMC2
JANコード	4901108006665
ITFコード	14901108006662

冷凍がらスープ 冷凍がらスープラーメン用ポーク白湯 豚頭骨ミックス

●豚頭骨を主体に、ゲンコツとコミガラをじっくりと撹拌しながら炊き出した、強い香りとコクが決め手のラーメン専用のポーク白湯スープです。とんこつラーメン、醤油とんこつラーメンなどにお使いいただけます。

2kg

使用方法 冷凍のままフィルムをはがし、鍋・寸胴に入れて5～10倍に希釈し、加熱してご使用ください。(お好みにより、濃度は加減してください)

原材料名 豚骨・豚脂スープ(国内製造)、(一部に豚肉を含む)

栄養成分表示 100g当たり			
		脂質g	19.5
エネルギー kcal	262	炭水化物 g	0.1
たんぱく質g	21.4	食塩相当量g	0.6

内容量	2kg
商品サイズ	370×300×25mm
ケースサイズ	372×298×176mm
荷姿	6入
ケース重量	12.666kg
賞味期間	開封前冷凍 12ヶ月
商品コード	FGTM2
JANコード	4901108009574
ITFコード	14901108009571

冷凍がらスープ 冷凍がらスープ 拉麺白湯2010チキン

●鶏骨を主体にじっくりと炊き出した、コクと香りが強く、とろみのあるラーメン専用鶏白湯スープです。

2kg

使用方法 冷凍のままフィルムをはがし、鍋・寸胴に入れて5～10倍に希釈し、加熱してご使用ください。(お好みにより、濃度は加減してください)

原材料名 チキンエキス(国内製造)、(一部に鶏肉を含む)

栄養成分表示 100g当たり			
		脂質g	20.3
エネルギー kcal	268	炭水化物 g	0.3
たんぱく質g	21.1	食塩相当量g	0.9

内容量	2kg
商品サイズ	290×310×30mm
ケースサイズ	585×335×130mm
荷姿	6入
ケース重量	12.762kg
賞味期間	開封前冷凍 12ヶ月
商品コード	FGRC2
JANコード	4901108009376
ITFコード	14901108009373

冷凍がらスープ 冷凍がらスープ 拉麺白湯2010ポーク

●豚骨を主体にじっくりと炊き出し、豚皮と豚足で強い香りとコクを出したラーメン専用豚骨白湯スープです。

2kg

使用方法 冷凍のままフィルムをはがし、鍋・寸胴に入れて5～10倍に希釈し、加熱してご使用ください。(お好みにより、濃度は加減してください)

原材料名 ポークエキス(国内製造)、(一部に豚肉を含む)

栄養成分表示 100g当たり			
		脂質g	41.6
エネルギー kcal	435	炭水化物 g	0.1
たんぱく質g	15.1	食塩相当量g	0.4

内容量	2kg
商品サイズ	290×310×30mm
ケースサイズ	585×335×130mm
荷姿	6入
ケース重量	12.762kg
賞味期間	開封前冷凍 12ヶ月
商品コード	FGRP2
JANコード	4901108009383
ITFコード	14901108009380

冷凍がらスープ 冷凍がらスープ ポーク&チキン白湯

●豚がらと鶏がらをじっくりと炊き出した、豚のコク味と鶏の旨味のバランスのとれた風味豊かな白湯スープです。
●化学調味料は使用しておりません。

2kg

使用方法 冷凍のままフィルムをはがし、鍋・寸胴に入れて3～5倍に希釈して、加熱してご使用ください。(お好みにより濃度は加減してください)風味豊かな白湯スープベースとしてご使用いただけます。

原材料名 豚骨・鶏骨・鶏肉・豚足・野菜スープ(国内製造)、豚脂、ゼラチン、鶏油／酸化防止剤(ビタミンE)、(一部に鶏肉・豚肉・ゼラチンを含む)

栄養成分表示 100g当たり			
		脂質g	8.3
エネルギー kcal	131	炭水化物 g	0.1
たんぱく質g	13.9	食塩相当量g	0.3

内容量	2kg
商品サイズ	340×30×300mm
ケースサイズ	345×290×202mm
荷姿	6入
ケース重量	12.559kg
賞味期間	開封前冷凍 12ヶ月
商品コード	FGPP2
JANコード	4901108006672
ITFコード	14901108006679

冷凍がらスープ 冷凍白湯料理用

●豚骨で炊きあげ濃縮した、コクのある白湯スープです。クセもなく、中華料理全般に広くご利用いただけます。

5kg

使用方法 冷凍のまま本品のフィルムをはがし、鍋・寸胴に入れて希釈し、加熱してください。

原材料名 豚骨スープ(国内製造)、ゼラチン、オニオンエキス、ガーリックエキス、香味油／香辛料抽出物、(一部に豚肉・ゼラチンを含む)

栄養成分表示 100g当たり			
		脂質g	9.3
エネルギー kcal	141	炭水化物 g	0.1
たんぱく質g	14.3	食塩相当量g	0.2

内容量	5kg
商品サイズ	600×300×40mm
ケースサイズ	596×296×202mm
荷姿	4入
ケース重量	21.070kg
賞味期間	開封前冷凍 12ヶ月
商品コード	RNPTR5
JANコード	-
ITFコード	-

冷凍がら 冷凍がら十五分湯 チキン

●衛生的な鶏がらをアク抜きし、さらにミンチして特殊な袋に詰めた鶏がらです。香り豊かな鶏がらスープを簡単に炊き出すことができます。

1kg　2kg

使用方法 中袋は切らずに凍ったまま、水または沸騰水に加えて強火で加熱し、沸騰直前に火を弱め、コトコトと泡が出る状態に火加減を調整してください。炊き出し完了の目安は約2時間です。本品1袋(1kg)で9ℓ(半斗)～18ℓ(1斗)のがらスープが炊き出せます。強火で加熱すると白湯が炊けます。

原材料名 鶏骨(国産)、(一部に卵・鶏肉を含む)

栄養成分表示 100g当たり			
		脂質g	17.4
エネルギー kcal	228	炭水化物 g	0.1
たんぱく質g	17.7	食塩相当量g	0.2

内容量	1kg	2kg
商品サイズ	225×195×50mm	225×330×60mm
ケースサイズ	465×205×510mm	460×340×280mm
荷姿	6入×3合	4入×2合
ケース重量	19.119kg	17,232kg
賞味期間	開封前冷凍 8ヶ月	開封前冷凍 8ヶ月
商品コード	RGJC1R	RGJC2
JANコード	4901108006511	4901108006580
ITFコード	14901108006518	14901108006587

冷凍がら 冷凍がら十五分湯 ポーク

●衛生的な豚がらをアク抜きし、さらにミンチして特殊な袋に詰めた豚がらです。香り豊かな豚骨スープを簡単に炊き出すことができます。

1kg　2kg

使用方法 中袋は切らずに凍ったまま、水または沸騰水に加えて強火で加熱し、沸騰直前に火を弱め、コトコトと泡が出る状態に火加減を調整してください。炊き出し完了の目安は約2時間です。本品1袋(1kg)で9ℓ(半斗)～18ℓ(1斗)のがらスープが炊き出せます。強火で加熱すると白湯が炊けます。

原材料名 豚骨(国産)／調味料(アミノ酸等)、(一部に豚肉を含む)

栄養成分表示 100g当たり			
		脂質g	18.2
エネルギー kcal	241	炭水化物 g	0.1
たんぱく質g	19.3	食塩相当量g	0.7

内容量	1kg	2kg
商品サイズ	225×195×50mm	225×330×60mm
ケースサイズ	465×205×510mm	460×340×280mm
荷姿	6入×3合	4入×2合
ケース重量	19.119kg	17,232kg
賞味期間	開封前冷凍 8ヶ月	開封前冷凍 8ヶ月
商品コード	RGJP1R	RGJP2
JANコード	4901108006528	4901108006597
ITFコード	14901108006525	14901108006594

冷凍がら 冷凍がら十五分湯 鶏がらモミジ

●衛生的な鶏がら・モミジ(鶏趾骨)・丸鶏老鶏をアク抜きし、さらにミンチして特殊な袋に詰めた鶏がらです。鶏がらの旨味とモミジならではの香りと味伸び、丸鶏老鶏の肉味豊かなスープを短時間で炊き出すことができます。

1kg

使用方法 中袋は切らずに凍ったまま、水または沸騰水に加えて強火で加熱し、沸騰直前に火を弱め、コトコトと泡が出る状態に火加減を調整してください。炊き出し完了の目安は約2時間です。本品1袋(1kg)で9ℓ(半斗)～18ℓ(1斗)のがらスープが炊き出せます。強火で加熱すると白湯が炊けます。

原材料名 鶏骨(国産)、鶏趾骨(モミジ)、鶏肉、(一部に卵・鶏肉を含む)

栄養成分表示 100g当たり			
		脂質g	21.0
エネルギー kcal	267	炭水化物 g	0.1
たんぱく質g	19.5	食塩相当量g	0.2

内容量	1kg
商品サイズ	225×195×53mm
ケースサイズ	465×205×540mm
荷姿	6入×3合
ケース重量	19.152kg
賞味期間	開封前冷凍 6ヶ月
商品コード	RGTM1R
JANコード	4901108006535
ITFコード	14901108006532

冷凍がら 冷凍がら十五分湯 鶏がら&ポークスープ ミックスタイプ

●アク抜きし、さらにミンチした鶏がらにコク味豊かなポークスープをミックスし、特殊な袋に詰めた鶏がらです。鶏がらの旨味とポークスープならではの豊かな香りとコク、チキンとポークの相乗効果による深みあるスープを短時間で炊き出すことができます。

1kg

使用方法 中袋は切らずに凍ったまま、水または沸騰水に加えて強火で加熱し、沸騰直前に火を弱め、コトコトと泡が出る状態に火加減を調整してください。炊き出し完了の目安は約2時間です。本品1袋(1kg)で9ℓ(半斗)～18ℓ(1斗)のがらスープが炊き出せます。強火で加熱すると白湯が炊けます。

原材料名 鶏骨(国産)、豚骨スープ、(一部に卵・鶏肉・豚肉を含む)

栄養成分表示 100g当たり		脂質g	18.7
エネルギー kcal	249	炭水化物 g	0.1
たんぱく質g	20.0	食塩相当量g	0.2

内容量	1kg
商品サイズ	225×195×53㎜
ケースサイズ	460×205×540㎜
荷姿	6入×3合
ケース重量	19.152kg
賞味期間	開封前冷凍 8ヶ月
商品コード	RGJCP1R
JANコード	4901108006559
ITFコード	14901108006556

冷凍がら 老鶏(ロウヂー)ミンチ

●丸の親鶏を細かく砕いてミンチ状にし、特殊な袋に詰めた鶏がらです。がらの香りを逃がさず、鶏肉の旨味が豊かなスープを簡単に炊き出すことができます。

1kg

使用方法 中袋は切らずに凍ったまま、水または沸騰水に加えて強火で加熱し、沸騰直前に火を弱め、コトコトと泡が出る状態に火加減を調整してください。炊き出し完了の目安は約2時間です。本品1袋(1kg)で9ℓ(半斗)～18ℓ(1斗)のがらスープが炊き出せます。

原材料名 鶏肉・鶏骨(国産)、(一部に卵・鶏肉を含む)

栄養成分表示 100g当たり		脂質g	19.4
エネルギー kcal	247	炭水化物 g	0.1
たんぱく質g	18.0	食塩相当量g	0.2

内容量	1kg
商品サイズ	225×195×50㎜
ケースサイズ	465×205×340㎜
荷姿	6入×2合
ケース重量	12.746kg
賞味期間	開封前冷凍 6ヶ月
商品コード	RJM1A
JANコード	4901108012239
ITFコード	14901108012236

冷凍がら 冷凍がら ポークN

●豚がらをアク抜きし、さらにミンチして特殊な袋に詰めた豚がらです。調味料無添加の豚がらの風味豊かな豚骨スープを短時間で炊き出すことができます。

1kg

使用方法 中袋は切らずに凍ったまま、水または沸騰水に加えて強火で加熱し、沸騰直前に火を弱め、コトコトと泡が出る状態に火加減を調整してください。炊き出し完了の目安は約2時間です。本品1袋(1kg)で9ℓ(半斗)～18ℓ(1斗)のがらスープが炊き出せます。強火で加熱すると白湯が炊けます。

原材料名 豚骨(国産)、(一部に豚肉を含む)

栄養成分表示 100g当たり		脂質g	17.7
エネルギー kcal	237	炭水化物 g	0.1
たんぱく質g	19.4	食塩相当量g	0.4

内容量	1kg
商品サイズ	225×195×50㎜
ケースサイズ	465×205×510㎜
荷姿	6入×3合
ケース重量	19.119kg
賞味期間	開封前冷凍 8ヶ月
商品コード	RGP1R
JANコード	4901108006566
ITFコード	14901108006563

食欲をそそる味と香りで、肉をもっと美味しく!!

肉調味料

独自のブレンド技術を駆使し、
エバラの代名詞ともいえる「焼肉のたれ」をはじめ
汎用性の高いオーソドックスな味わいから
専門店にもご満足いただける味わいまで、
さまざまな料理にご利用いただける
豊富なバリエーションの調味料をご用意しています。

e-Basic
イーベーシックシリーズ

◆ベーシックな味わい!
◆簡単オペレーション!
◆低コスト・高い汎用性!

誰にでも好まれるベーシックな味わいに仕上げたシンプル設計の肉用調味料です。
肉はもちろん、魚介や野菜などとも相性が良く、簡単オペレーションで基本メニューから応用メニューまで、幅広いメニュー作りにお役立ていただけます。

焼肉のたれ e-Basic 焼肉のたれ

●本醸造醤油をベースに香味野菜を加え、みそと黒蜜でコクを出したベーシックな焼肉のたれです。

2,160g

使用方法 からめ焼きの場合、生肉に対し20～25%の使用が標準です。本品1本(2,160g)で8～10kgの生肉にご使用いただけます。(お好みにより量は加減してください)肉野菜炒めや焼そばなど様々な炒め物の調味料としてご使用いただけます。

原材料名 醤油(国内製造)、果糖ぶどう糖液糖、砂糖、アミノ酸液、りんご酢、発酵調味料、にんにく、みそ、黒蜜、ごま油、食塩、生姜、酵母エキス、香辛料／増粘剤(加工でん粉、キサンタンガム)、(一部に小麦・ごま・大豆・りんごを含む)

栄養成分表示 100g当たり		脂質g	0.9
エネルギー kcal	154	炭水化物 g	32.7
たんぱく質g	3.7	食塩相当量g	6.6

内容量	2,160g
商品サイズ	110×110×309mm
ケースサイズ	350×230×315mm
荷姿	6入
ケース重量	13.865kg
賞味期間	開栓前常温 12ヶ月
商品コード	EBY18A
JANコード	4901108009772
ITFコード	14901108009779

焼肉のたれ e-Basic 塩だれ

●チキンの旨味にブラックペッパーを程よく効かせ、ごま油でマイルドに仕上げたベーシックな塩だれです。

2,060g

使用方法 からめ焼きの場合、生肉に対し20～25%の使用が標準です。本品1本(2,160g)で8～10kgの生肉にご使用いただけます。(お好みにより量は加減してください)肉野菜炒めや焼そばなど様々な炒め物の調味料としてご使用いただけます。

原材料名 水あめ(国内製造)、還元水あめ、食塩、ごま油、ブラックペッパー、香味油、チキンエキス、にんにく、酵母エキス／増粘剤(加工でん粉、キサンタンガム)、調味料(アミノ酸等)、酸味料、カラメル色素、(一部にごま・大豆・鶏肉・ゼラチンを含む)

栄養成分表示 100g当たり		脂質g	6.4
エネルギー kcal	154	炭水化物 g	23.1
たんぱく質g	1.1	食塩相当量g	7.1

内容量	2,060g
商品サイズ	110×110×309mm
ケースサイズ	350×230×315mm
荷姿	6入
ケース重量	13,265kg
賞味期間	開栓前常温 12ヶ月
商品コード	EBSD18B
JANコード	4901108009819
ITFコード	14901106009816

豚肉用 e-Basic 生姜焼のたれ

●本醸造醤油をベースにおろし生姜を加え、隠し味のみそでコクを出したベーシックな生姜焼のたれです。

2,120g

使用方法 からめ焼きの場合、食材に対し20～25%の使用が標準です。本品1本(2,120g)で8～10kgの食材にご使用いただけます。(お好みにより量は加減してください)様々な炒め物の味付けや唐揚げの下味付けにもご使用いただけます。

原材料名 醤油(国内製造)、砂糖、おろし生姜、果糖ぶどう糖液糖、食塩、アミノ酸液、レモン果汁、マルトデキストリン、みそ、ジンジャーパウダー／増粘剤(加工でん粉、キサンタンガム)、香料、(一部に小麦・大豆を含む)

栄養成分表示 100g当たり		脂質g	0
エネルギー kcal	121	炭水化物 g	27.5
たんぱく質g	2.8	食塩相当量g	7.1

内容量	2,120g
商品サイズ	110×110×309mm
ケースサイズ	350×230×315mm
荷姿	6入
ケース重量	13.625kg
賞味期間	開栓前常温 12ヶ月
商品コード	EBYS18A
JANコード	4901108009789
ITFコード	14901108009786

鶏肉用 e-Basic やきとりのたれ

●砂糖と本醸造醤油にチキンエキス、鶏油を加えた、照りよく仕上がるベーシックなやきとりのたれです。

2,190g

使用方法 からめ焼きの場合、生肉に対し20～25%の使用が標準です。本品1本(2,190g)で8～10kgの生肉にご使用いただけます。(お好みにより量は加減してください)豚肉、ぶりの照り焼きなど様々な料理の味付けにもご使用いただけます。

原材料名 砂糖(国内製造)、アミノ酸液、醤油、還元水あめ、醸造酢、チキンエキス、食塩、鶏油／増粘剤(加工でん粉、キサンタンガム)、カラメル色素、香料、酸化防止剤(ビタミンE)、(一部に小麦・大豆・鶏肉を含む)

栄養成分表示 100g当たり		脂質g	0.1
エネルギー kcal	160	炭水化物 g	36.2
たんぱく質g	3.6	食塩相当量g	6.1

内容量	2,190g
商品サイズ	110×110×309mm
ケースサイズ	350×230×315mm
荷姿	6入
ケース重量	14.045kg
賞味期間	開栓前常温 12ヶ月
商品コード	EBT18A
JANコード	4901108009796
ITFコード	14901108009793

厨房応援団

厨房応援団シリーズ

◆場所をとらないコンパクトサイズ！
◆美味しく、手早く、いろいろな料理を簡単クッキング！
◆焼肉シリーズとグリルシリーズは、あなたのお店を応援します！

コンパクトサイズなので片手での取り扱いも楽々。焼く・煮る・炒めるなどの調理に使え、フライパンひとつでいろいろなメニューが作れます。

焼肉のたれ おろしのたれ レモン醤油味

●醤油、大根おろしをベースに、レモン果汁と鰹のうまみで仕上げたさっぱりおいしい肉用調味料です。ステーキ、ハンバーグ、しゃぶしゃぶサラダ、ローストビーフはもちろん、豚肉や鶏肉、魚介類などにも幅広くお使いいただけます。

1ℓ

使用方法 調理した素材にかけてご使用ください。素材に対し20～30%の使用量が標準です。(お好みにより量は加減してください)本品1本1ℓ(約1,130g)で約5kgの素材にご使用いただけます。

原材料名 醤油(国内製造)、大根、水あめ、砂糖、レモン果汁、醸造酢、みりん、鰹エキス、胡椒／加工でん粉、調味料(アミノ酸等)、増粘剤(キサンタンガム)、カラメル色素、香辛料抽出物、(一部に小麦・大豆を含む)

栄養成分表示 100g当たり		脂質g	0
エネルギー kcal	96	炭水化物 g	20.7
たんぱく質g	3.4	食塩相当量g	4.7

内容量	1ℓ(約1,130g)
商品サイズ	84×84×270mm
ケースサイズ	264×174×276mm
荷姿	6入
ケース重量	7.278kg
賞味期間	開栓前常温 12ヶ月
商品コード	CYOL1
JANコード	4901108013021
ITFコード	14901108013028

焼肉のたれ たまねぎのたれ

●すりおろし玉ねぎのさっぱりとした風味と、オニオンソテーのコクのある味わいに鰹節と昆布の旨味を合わせた肉用調味料です。

1ℓ

使用方法 調理した素材にかけてご使用ください。食材に対し20～30%の使用が標準です。(お好みにより量は加減してください)本品1本1ℓ(約1,146g)で約5kgの肉などにご使用いただけます。

原材料名 砂糖(国内製造)、玉ねぎ、醤油、アミノ酸液、りんごパルプ、果糖ぶどう糖液糖、乾燥玉ねぎ、還元水あめ、オニオンソテー、鰹節エキス、レモン果汁、でん粉、食塩、発酵調味料、醸造酢、ゆず果汁、蛋白加水分解物、大豆油、生姜、昆布エキス／カラメル色素、酸化防止剤(ビタミンC)、増粘剤(キサンタンガム)、(一部に小麦・大豆・りんごを含む)

栄養成分表示 100g当たり		脂質g	0.6
エネルギー kcal	115	炭水化物 g	24.9
たんぱく質g	2.4	食塩相当量g	4.4

内容量	1ℓ(約1,146g)
商品サイズ	84×84×270mm
ケースサイズ	264×174×276mm
荷姿	6入
ケース重量	7.374kg
賞味期間	開栓前常温 12ヶ月
商品コード	CYTN1
JANコード	4901108014172
ITFコード	14901108014179

焼肉のたれ 焼肉のたれ 塩味

●赤穂の平釜塩100%をベースにごま油、ねぎ油を加えまろやかに、さらににんにくの旨味、ブラックペッパーの辛味を程よく効かせた焼肉用調味料です。フライパン調理にも適した品質に仕上げました。

1ℓ

使用方法 もみこみまたはフライパンでのからめ焼きにご使用ください。生肉(豚ロース肉、豚バラ肉・鶏もも肉等)に対し20～25%の使用が標準です。本品1本1ℓ(約1,140g)で4.5～5.7kgの生肉にご使用いただけます。

原材料名 水あめ(国内製造)、ごま油、果汁類(りんご、レモン)、食塩、野菜類(にんにく、ねぎ)、香味油、香辛料、発酵調味料、酵母エキス／調味料(アミノ酸等)、増粘剤(加工でん粉、キサンタンガム)、(一部に小麦・ごま・りんごを含む)

栄養成分表示 100g当たり		脂質g	11.2
エネルギー kcal	197	炭水化物 g	22.8
たんぱく質g	1.2	食塩相当量g	6.9

内容量	1ℓ(約1,140g)
商品サイズ	84×84×270mm
ケースサイズ	264×174×276mm
荷姿	6入
ケース重量	7.338kg
賞味期間	開栓前常温 12ヶ月
商品コード	CYSO1
JANコード	4901108007013
ITFコード	14901108007010

焼肉のたれ　カルビ焼のたれ

●醤油をベースに香味野菜（にんにく・生姜）を加え、レッドペッパーで味を引き締めた、甘うまいたれです。食欲をそそる味わいでカルビ丼や定食の主菜・おつまみにぴったりです。牛カルビはもちろんのこと、豚肉・鶏肉・ホルモンなどのお肉の味付け・臭み消しにお使いいただけます。

1ℓ

使用方法　炒め物の場合、食材に対し20～25%の使用が標準です。牛肉・豚肉・鶏肉・ホルモンなどにお使いいただけます。本品1本1ℓ（約1,170g）で約4.6～5.8kgの食材にご使用いただけます。

原材料名　醤油（国内製造）、砂糖、発酵調味料、にんにく、白ごま、生姜、醸造酢、唐辛子／増粘剤（加工でん粉）、調味料（アミノ酸等）、塩化マグネシウム含有物、（一部に小麦・ごま・大豆を含む）

栄養成分表示 100g当たり		脂質g	2.0
エネルギー kcal	157	炭水化物 g	29.7
たんぱく質g	5.1	食塩相当量g	5.6

内容量	1ℓ（約1,170g）
商品サイズ	84×84×270mm
ケースサイズ	264×174×276mm
荷姿	6入
ケース重量	7,518kg
賞味期間	開栓前常温 12ヶ月
商品コード	CYKB1
JANコード	4901108012277
ITFコード	14901108012274

焼肉のたれ　黒胡椒だれ

●醤油ベースに、にんにくや生姜などの香味野菜を合わせ、トウチ、豆板醤を加えて味わい深く仕上げた黒胡椒だれです。粗挽き黒胡椒の風味が食欲をそそります。

1ℓ

使用方法　炒め物の場合、食材に対し15～20%の使用が標準です。本品1本1ℓ（約1,190g）で5.9～7.9kgの食材にご使用いただけます。

原材料名　醤油（国内製造）、砂糖、還元水あめ、食塩、発酵調味料、にんにく、醸造酢、黒胡椒、みそ、豆板醤、トウチ、生姜、白胡椒、山椒／調味料（アミノ酸等）、増粘剤（加工でん粉、キサンタンガム）、カラメル色素、（一部に小麦・大豆を含む）

栄養成分表示 100g当たり		脂質g	0.3
エネルギー kcal	116	炭水化物 g	24.4
たんぱく質g	3.9	食塩相当量g	10.2

内容量	1ℓ（約1,190g）
商品サイズ	84×84×270mm
ケースサイズ	264×174×276mm
荷姿	6入
ケース重量	7.638kg
賞味期間	開栓前常温 12ヶ月
商品コード	CYBP1
JANコード	4901108009840
ITFコード	14901108069847

豚肉用　スタミナ焼のたれ 味噌味

●合わせみそをベースににんにく、生姜等の旨味を加え、さらに隠し味としてもろみの風味とコクを程よく効かせた焼肉用調味料です。

1ℓ

使用方法　フライパンでのからめ焼きまたはもみこみにご使用ください。生肉（豚バラ肉、豚ロース肉、ホルモン等）に対し20～25%の使用が標準です。（お好みにより量は加減してください）本品1本1ℓ（約1,163g）で4.6～5.8kgの生肉にご使用いただけます。

原材料名　みそ（国内製造）、醤油、砂糖、還元水あめ、りんご、野菜類（にんにく、生姜）、ごま油、もろみ、食塩、醸造酢、香辛料、発酵調味料、白ごま、ガーリックソテー／増粘剤（加工でん粉、キサンタンガム）、調味料（アミノ酸等）、パプリカ色素、（一部に小麦・ごま・大豆・りんごを含む）

栄養成分表示 100g当たり		脂質g	3.6
エネルギー kcal	151	炭水化物 g	24.7
たんぱく質g	5.0	食塩相当量g	6.9

内容量	1ℓ（約1,163g）
商品サイズ	84×84×270mm
ケースサイズ	264×174×276mm
荷姿	6入
ケース重量	7.476kg
賞味期間	開栓前常温 12ヶ月
商品コード	CYSM1A
JANコード	4901108007020
ITFコード	14901108007027

豚肉用　生姜焼のたれ

●醤油をベースにおろし生姜ときざみ生姜を使用し、りんご果汁の程よい甘味、ポークの旨味とコクを加えた焼肉用調味料です。フライパン調理にも適した品質に仕上げました。

1ℓ

使用方法　もみこみまたはフライパンでのからめ焼きにご使用ください。生肉（豚ロース肉等）に対し20～25%の使用が標準です。本品1本1ℓ(約1,180g)で4.7～5.9kgの生肉にご使用いただけます。

原材料名　醤油（国内製造）、糖類（果糖ぶどう糖液糖、水あめ）、生姜、果汁類（りんご、レモン）、食塩、発酵調味料、りんご酢、香辛料、ポークエキス、赤ワイン、オニオンエキス／増粘剤（加工でん粉、キサンタンガム）、調味料（アミノ酸）、香料、（一部に小麦・大豆・豚肉・りんごを含む）

栄養成分表示 100g当たり		脂質g	0.1
エネルギー kcal	131	炭水化物 g	28.8
たんぱく質g	3.7	食塩相当量g	6.4

内容量	1ℓ（約1,180g）
商品サイズ	84×84×270mm
ケースサイズ	264×174×276mm
荷姿	6入
ケース重量	7.578kg
賞味期間	開栓前常温 12ヶ月
商品コード	CYSG1
JANコード	4901108007037
ITFコード	14901108007034

鶏肉用　やきとりのたれ

●本醸造醤油と砂糖、発酵調味料を合わせてレモン果汁で仕上げた、甘辛いやきとりのたれです。醤油を炭火であぶったように香ばしく、照りよいやきとりが簡単に作れます。

1ℓ

使用方法　焼きあがった鶏串、または鶏肉に本品をつけてください。生肉（鶏もも肉など）に対し20～25%の使用が標準です。本品1本1ℓ（約1,210g）で4.8～6kgの生肉にご使用いただけます。（お好みにより量は加減してください）

原材料名　砂糖（国内製造）、アミノ酸液、醤油、発酵調味料、レモン果汁／増粘剤（加工でん粉、キサンタンガム）、カラメル色素、香料、（一部に小麦・大豆を含む）

栄養成分表示 100g当たり		脂質g	0.4
エネルギー kcal	160	炭水化物 g	34.9
たんぱく質g	4.1	食塩相当量g	6.2

内容量	1ℓ（約1,210g）
商品サイズ	84×84×270mm
ケースサイズ	264×174×276mm
荷姿	6入
ケース重量	7.758kg
賞味期間	開栓前常温 12ヶ月
商品コード	CWYT1
JANコード	4901108006634
ITFコード	14901108006631

鶏肉用　油淋鶏のたれ

●醤油をベースに3種の具材（玉ねぎ、生姜、長ねぎ）と3種の果汁（パイン、レモン、みかん）を加えた、具材入りの油淋鶏のたれです。

1ℓ

使用方法　揚げた鶏肉にかけてご使用ください。食材に対し20～30%の使用が標準です。（お好みにより量は加減してください）本品1本1ℓ（約1,190g）で約5kgの食材にご使用いただけます。

原材料名　醤油（国内製造）、砂糖、醸造酢、果糖ぶどう糖液糖、玉ねぎ、みりん、生姜、食塩、長ねぎ、パイン果汁、レモン果汁、水あめ、うんしゅうみかん果汁／調味料（アミノ酸等）、カラメル色素、増粘剤（キサンタンガム）、香料、（一部に小麦・大豆を含む）

栄養成分表示 100g当たり		脂質g	0.1
エネルギー kcal	145	炭水化物 g	32.0
たんぱく質g	2.7	食塩相当量g	5.2

内容量	1ℓ（約1,190g）
商品サイズ	84×84×270mm
ケースサイズ	264×174×276mm
荷姿	6入
ケース重量	7.638kg
賞味期間	開栓前常温 12ヶ月
商品コード	CYYC1
JANコード	4901108014073
ITFコード	14901108014070

鶏肉用　チキン南蛮のたれ

●本醸造醤油と砂糖をベースに5種のかんきつ果汁（レモン、なつみかん、ゆず、だいだい、うんしゅうみかん）を効かせた、さわやかなチキン南蛮のたれです。

1ℓ

使用方法　揚げた鶏肉にかけてご使用ください。食材に対し15～25%の使用が標準です。（お好みにより量は加減してください）本品1本1ℓ（約1,183g）で約5kgの食材にご使用いただけます。

原材料名　醤油（国内製造）、砂糖、醸造酢、水あめ、果汁類（レモン、なつみかん、ゆず、だいだい、うんしゅうみかん）、発酵調味料、ごま油、鰹エキス、食塩、蛋白加水分解物、香辛料／増粘剤（加工でん粉、キサンタンガム）、調味料（アミノ酸等）、酸味料、香料、（一部に小麦・乳成分・ごま・大豆・鶏肉・りんごを含む）

栄養成分表示 100g当たり		脂質g	3.0
エネルギー kcal	163	炭水化物 g	30.7
たんぱく質g	2.8	食塩相当量g	5.4

内容量	1ℓ（約1,183g）
商品サイズ	84×84×270mm
ケースサイズ	264×174×276mm
荷姿	6入
ケース重量	7.596kg
賞味期間	開栓前常温 12ヶ月
商品コード	CYCN1
JANコード	4901108014080
ITFコード	14901108014087

牛肉用　プルコギのたれ

●醤油をベースにりんご果汁と洋なし果汁を加え、ごま油とにんにくで風味よく仕上げたプルコギのたれです。

1ℓ

使用方法　フライパンでのからめ焼きまたはもみこみにご使用ください。生肉（牛ロース肉等）に対し20～25%の使用が標準です。（お好みにより量は加減してください）本品1本1ℓ（約1,190g）で4.7～5.9kgの生肉にご使用いただけます。

原材料名　醤油（国内製造）、砂糖、果糖ぶどう糖液糖、りんご果汁、洋なし果汁、ごま油、アミノ酸液、りんごパルプ、りんご酢、食塩、白ごま、にんにく、長ねぎ、生姜、唐辛子／増粘剤（加工でん粉、キサンタンガム）、調味料（アミノ酸）、カラメル色素、（一部に小麦・ごま・大豆・りんごを含む）

栄養成分表示 100g当たり		脂質g	3.9
エネルギー kcal	179	炭水化物 g	32.6
たんぱく質g	3.4	食塩相当量g	6.2

内容量	1ℓ（約1,190g）
商品サイズ	84×84×270mm
ケースサイズ	264×174×276mm
荷姿	6入
ケース重量	7.638kg
賞味期間	開栓前常温 12ヶ月
商品コード	CYPK1
JANコード	4901108014066
ITFコード	14901108014063

ステーキ・グリルソース　ステーキソース 和風おろし

●本醸造醤油をベースにすりおろした大根と鰹の旨味を加え、隠し味にわさびを効かせました。さっぱりとした味わいで、牛肉はもちろん豚肉や鶏肉、魚介などにも幅広くお使いいただけます。

500㎖　1ℓ

使用方法　焼きあげたステーキにかけてご使用ください。ステーキなどに対し20～30%の使用が標準です。(お好みにより量は加減してください)

原材料名　大根(国産)、醤油、アミノ酸液、砂糖、水あめ、りんご酢、みりん、玉ねぎ、鰹エキス、食塩、香辛料／加工でん粉、調味料(アミノ酸等)、増粘剤(キサンタンガム)、香料、カラメル色素、香辛料抽出物、(一部に小麦・大豆・りんごを含む)

栄養成分表示 100g当たり			
エネルギー kcal	109	脂質g	0.1
たんぱく質g	3.3	炭水化物 g	23.8
		食塩相当量g	4.8

内容量	500㎖ (約573g)	1ℓ (約1,146g)
商品サイズ	71×71×193mm	84×84×270mm
ケースサイズ	297×220×199mm	264×174×276mm
荷姿	12入	6入
ケース重量	7.484kg	7.374kg
賞味期間	開栓前常温 18ヶ月	開栓前常温 18ヶ月
商品コード	CGSO500	CGSO1A
JANコード	4901108015391	4901108006146
ITFコード	14901108015398	14901108006143

ステーキ・グリルソース　ステーキソース ガーリックオニオン

●本醸造醤油をベースにすりおろした玉ねぎ・にんにくを加え、ローストガーリックでコク深く仕上げました。程よく効かせた粗挽きブラックペッパーの風味が食欲をそそります。

500㎖　1ℓ

使用方法　焼きあげたステーキにかけてご使用ください。ステーキなどに対し20～30%の使用が標準です。(お好みにより量は加減してください)

原材料名　醤油(国内製造)、砂糖、水あめ、レモン果汁、玉ねぎ、にんにく、ワイン、ローストガーリック、乾燥玉ねぎ、香味油、食塩、ブラックペッパー／加工でん粉、カラメル色素、調味料(アミノ酸等)、増粘剤(キサンタンガム)、酸化防止剤(ビタミンE)、(一部に小麦・大豆を含む)

栄養成分表示 100g当たり			
エネルギー kcal	137	脂質g	0.9
たんぱく質g	2.9	炭水化物 g	29.2
		食塩相当量g	4.3

内容量	500㎖ (約579g)	1ℓ (約1,158g)
商品サイズ	71×71×193mm	84×84×270mm
ケースサイズ	297×220×199mm	264×174×276mm
荷姿	12入	6入
ケース重量	7.556kg	7.446kg
賞味期間	開栓前常温 18ヶ月	開栓前常温 18ヶ月
商品コード	CGSG500	CGSG1A
JANコード	4901108015407	4901108009642
ITFコード	14901108015404	14901108009649

ステーキ・グリルソース　ステーキソース シャリアピン

●オニオンソテーと本醸造醤油をベースに、ビーフの旨味と赤ワイン・ローレルの風味を効かせ味わい深く仕上げました。粗めにみじん切りした玉ねぎで食感にアクセントを加えました。

500㎖　1ℓ

使用方法　焼きあげたステーキ、ハンバーグにかけてご使用ください。肉に対し20～30%の使用量が標準です。(お好みにより量は加減してください)

原材料名　オニオンソテー(国内製造)、水あめ、醤油、砂糖、オニオンペースト、乾燥玉ねぎ、りんご酢、食塩、ワイン、にんにく、でん粉、ビーフエキス、ブラックペッパー、ローレル／調味料(アミノ酸)、増粘剤(キサンタンガム)、香料、(一部に小麦・牛肉・大豆・豚肉・りんごを含む)

栄養成分表示 100g当たり			
エネルギー kcal	135	脂質g	0.3
たんぱく質g	2.2	炭水化物 g	30.8
		食塩相当量g	5.2

内容量	500㎖ (約590g)	1ℓ (約1,179g)
商品サイズ	71×71×193mm	84×84×270mm
ケースサイズ	297×220×199mm	264×174×276mm
荷姿	12入	6入
ケース重量	7.688kg	7.572kg
賞味期間	開栓前常温 18ヶ月	開栓前常温 18ヶ月
商品コード	CGSC500	CGSC1B
JANコード	4901108015414	4901108013038
ITFコード	14901108015411	14901108013035

ステーキ・グリルソース　グレイビーソース

●ビーフの旨味と赤ワインのコクが、お肉のおいしさを引き立てるグレイビーソースです。程よいとろみがあるので、食材にかけて、つけてと、さまざまなメニューにお使いいただけます。

1ℓ

使用方法　焼きあげたステーキなどにかけてご使用ください。食材に対し20～30%の使用量が標準です。(お好みにより量は加減してください)本品1本1ℓ(約1,168g)で約5kgの食材にご使用いただけます。

原材料名　水あめ(国内製造)、醤油、砂糖、ワイン、ビーフエキス、食塩、りんご酢、ミルポワペースト、フォン・ド・ヴォーパウダー、オニオンエキス、酵母エキス、胡椒／増粘剤(加工でん粉、キサンタンガム)、調味料(アミノ酸等)、カラメル色素、乳化剤、(一部に小麦・牛肉・大豆・豚肉・りんごを含む)

栄養成分表示 100g当たり			
エネルギー kcal	125	脂質g	0.9
たんぱく質g	2.4	炭水化物 g	26.7
		食塩相当量g	5.5

内容量	1ℓ (約1,168g)
商品サイズ	84×84×270mm
ケースサイズ	264×174×276mm
荷姿	6入
ケース重量	7.506kg
賞味期間	開栓前常温 12ヶ月
商品コード	CGGR1
JANコード	4901108013526
ITFコード	14901108013523

ステーキ・グリルソース　テリヤキソース

●香ばしいロースト醤油に黒蜜の芳醇な風味を加え、さらに本みりんで照りよく仕上げたテリヤキソースです。ハンバーグや照り焼きチキン、ぶりの照り焼きなどのメニューに幅広くお使いいただけます。

1ℓ

使用方法　焼きあげたハンバーグなどにかけてご使用ください。食材に対し20～30%の使用が標準です。(お好みにより量は加減してください)本品1本1ℓ(約1,180g)で約5kgの食材にご使用いただけます。

原材料名　醤油(国内製造)、砂糖、水あめ、黒蜜、みりん、粉末醤油、ワイン、チキンエキス、香辛料、蛋白加水分解物／増粘剤(加工でん粉、キサンタンガム)、調味料(アミノ酸)、(一部に小麦・大豆・鶏肉を含む)

栄養成分表示 100g当たり			
エネルギー kcal	142	脂質g	0
たんぱく質g	3.2	炭水化物 g	32.3
		食塩相当量g	4.8

内容量	1ℓ (約1,180g)
商品サイズ	84×84×270mm
ケースサイズ	262×178×295mm
荷姿	6入
ケース重量	7.618kg
賞味期間	開栓前常温 12ヶ月
商品コード	CGTY1
JANコード	4901108006184
ITFコード	14901108006181

ステーキ・グリルソース　デミグラスソース

●フォン・ド・ヴォーの旨味に赤ワインの風味を加え、コク深い味わいに仕上げたデミグラスソースです。

1ℓ

使用方法　焼きあげたハンバーグなどにかけてご使用ください。食材に対し20～30%の使用が標準です。(お好みにより量は加減してください)本品1本1ℓ(約1,154g)で約5kgの食材などにご使用いただけます。

原材料名　水あめ(国内製造)、砂糖、還元水あめ、トマトペースト、りんご、果糖ぶどう糖液糖、赤ワイン、ビーフエキス、食塩、乳等を主要原料とする食品、アミノ酸液、ミルポワペースト、醸造酢、小麦粉、ブラウンルウ、フォン・ド・ヴォーパウダー、酵母エキス、麦芽抽出物、香辛料／カラメル色素、増粘剤(加工でん粉、キサンタンガム)、調味料(アミノ酸等)、香料、(一部に小麦・乳成分・牛肉・大豆・豚肉・りんごを含む)

栄養成分表示 100g当たり			
エネルギー kcal	140	脂質g	1.2
たんぱく質g	1.8	炭水化物 g	30.5
		食塩相当量g	3.9

内容量	1ℓ (約1,154g)
商品サイズ	84×84×270mm
ケースサイズ	264×174×276mm
荷姿	6入
ケース重量	7.422kg
賞味期間	開栓前常温 12ヶ月
商品コード	CGDM1A
JANコード	4901108013175
ITFコード	14901108013172

ステーキ・グリルソース　ジンジャーソース

●生姜、りんご、玉ねぎで具材感を加え、バルサミコ酢で酸味とコクを感じられる味わいに仕上げました。タイムを効かせた洋風のジンジャーソースです。

1ℓ

使用方法　調理した素材にかけてご使用ください。素材に対し20～25%の使用量が標準です。(お好みにより量は加減してください)本品1本1ℓ(約1,134g)で4.5～5.6kgの素材にご使用いただけます。

原材料名　りんごパルプ(国内製造)、生姜、砂糖、醤油、アミノ酸液、還元水あめ、玉ねぎ、ぶどう果汁、発酵調味料、みりん、レモン果汁、食塩、でん粉、醸造酢、バルサミコ酢、酵母エキス、ワイン、ブラックペッパー、タイム／カラメル色素、増粘剤(キサンタンガム)、酸化防止剤(ビタミンC)、(一部に小麦・大豆・りんごを含む)

栄養成分表示 100g当たり			
エネルギー kcal	104	脂質g	0.2
たんぱく質g	2.0	炭水化物 g	23.6
		食塩相当量g	4.2

内容量	1ℓ (約1,134g)
商品サイズ	84×84×270mm
ケースサイズ	264×174×276mm
荷姿	6入
ケース重量	7.302kg
賞味期間	開栓前常温 15ヶ月
商品コード	CGGS1
JANコード	4901108014738
ITFコード	14901108014735

惣菜応援団

惣菜応援団シリーズ

◆場所をとらないコンパクトサイズ！
◆できたての「てりつや」続く！
◆お弁当やお惣菜など、中食に特化した専用調味料です！

コンパクトサイズなので片手での取り扱いも楽々。
たれ落ちしにくい惣菜応援団シリーズならではのメニューバリエーションで、
あなたのお店を応援します。

焼肉のたれ　焼肉のたれ

●本醸造醤油をベースに、にんにく、ごま油、コチュジャンを合わせた焼肉のたれです。程よい焦がし風味でごはんが進む味わいに仕上げました。調理後もてりつやが良く、たれ落ちしにくい惣菜用の焼肉のたれです。

595g

使用方法　下味つけや上塗りにご使用ください。下味つけは生肉に対し15%、上塗りは調理した素材に対し10～15%の使用が標準です。(お好みにより量は加減してください)下味つけ・上塗りの使用で、本品1本(595g)で約23人分の牛カルビ弁当が作れます。

原材料名　醤油(国内製造)、果糖ぶどう糖液糖、砂糖、醸造酢、食塩、にんにく、ごま油、コチュジャン、香辛料、蛋白加水分解物／増粘剤(加工でん粉、キサンタンガム)、カラメル色素、香料、(一部に小麦・ごま・大豆を含む)

栄養成分表示 100g当たり			
		脂質g	2.1
エネルギー kcal	163	炭水化物 g	33.3
たんぱく質g	2.7	食塩相当量g	5.5

内容量	595g
商品サイズ	71×71×193mm
ケースサイズ	297×220×199mm
荷姿	12入
ケース重量	7.748kg
賞味期間	開栓前常温 15ヶ月
商品コード	SUY500
JANコード	4901108015674
ITFコード	14901108015671

焼肉のたれ　塩だれ

●にんにくとごま油でコク深く仕上げ、程よく効かせた粗挽きブラックペッパーの風味が食欲をそそる味わいの塩だれです。調理後もてりつやが良く、たれ落ちしにくい惣菜用の塩だれです。

585g

使用方法　下味つけや上塗りにご使用ください。下味つけは生肉に対し15%、上塗りは調理した素材に対し10～15%の使用が標準です。(お好みにより量は加減してください)下味つけ・上塗りの使用で、本品1本(585g)で約23人分の豚塩カルビ弁当が作れます。

原材料名　水あめ(国内製造)、還元水あめ、食塩、醤油、にんにく、ごま油、ブラックペッパー、乳酸菌発酵液／増粘剤(加工でん粉、キサンタンガム)、調味料(アミノ酸等)、酸味料、(一部に小麦・ごま・大豆を含む)

栄養成分表示 100g当たり			
		脂質g	2.9
エネルギー kcal	140	炭水化物 g	27.2
たんぱく質g	1.3	食塩相当量g	6.3

内容量	585g
商品サイズ	71×71×193mm
ケースサイズ	297×220×199mm
荷姿	12入
ケース重量	7.628kg
賞味期間	開栓前常温 15ヶ月
商品コード	SUSD500
JANコード	4901108015681
ITFコード	14901108015688

鶏肉用　やきとりのたれ

●本醸造醤油の旨味とまろやかな甘味に、程よい焦がし風味を効かせました。調理後もてりつやが良く、たれ落ちしにくい惣菜用のやきとりのたれです。

615g

使用方法　下味つけや上塗りにご使用ください。下味つけは生肉に対し15%、上塗りは調理した素材に対し10～15%の使用が標準です。(お好みにより量は加減してください)下味つけ・上塗りの使用で、本品1本(615g)で約20人分のやきとり丼が作れます。

原材料名　醤油(国内製造)、砂糖、発酵調味料、りんご酢／増粘剤(加工でん粉)、カラメル色素、香料、(一部に小麦・大豆・りんごを含む)

栄養成分表示 100g当たり			
		脂質g	0
エネルギー kcal	178	炭水化物 g	40.9
たんぱく質g	3.5	食塩相当量g	5.9

内容量	615g
商品サイズ	71×71×193mm
ケースサイズ	297×220×199mm
荷姿	12入
ケース重量	7.988kg
賞味期間	開栓前常温 15ヶ月
商品コード	SUT500
JANコード	4901108015698
ITFコード	14901108015695

鶏肉用　鶏炭焼のたれ

●赤穂産の塩と鶏の旨味をベースに、香味野菜を加えた風味豊かな鶏炭焼のたれです。食用の竹炭を使用することで炭火焼き風に仕上がります。

545g

使用方法　焼きあげた鶏肉に本品をからめてご使用ください。食材に対し10～15%の使用が標準です。(お好みにより量は加減してください)本品1本(545g)で約5kgの食材にご使用いただけます。

原材料名　食塩(国内製造)、醤油、大豆油、チキンエキス、醸造酢、砂糖、発酵調味料、にんにく、胡椒、蛋白加水分解物、酵母エキス、生姜、山椒／調味料(アミノ酸等)、増粘剤(加工でん粉、キサンタンガム)、香料、カラメル色素、炭末色素、(一部に小麦・大豆・鶏肉・豚肉を含む)

栄養成分表示 100g当たり			
		脂質g	6.0
エネルギー kcal	110	炭水化物 g	9.6
たんぱく質g	4.3	食塩相当量g	8.2

内容量	545g
商品サイズ	71×71×193mm
ケースサイズ	297×220×199mm
荷姿	12入
ケース重量	7.148kg
賞味期間	開栓前常温 12ヶ月
商品コード	TST500A
JANコード	4901108013854
ITFコード	14901108013851

鶏肉用　彩り梅だれ

●さっぱりとした梅の酸味とさわやかな赤しその風味、きざみ梅と赤しその具材感が特長の彩り梅だれです。

585g

使用方法　調理した食材にかけてご使用ください。食材に対し10～20%の使用が標準です。(お好みにより量は加減してください)本品1本585gで2.9～5.8kgの食材にご使用いただけます。

原材料名　水あめ(国内製造)、梅加工品(梅、食塩、しそ梅酢)、砂糖、食塩、醤油、醸造酢、発酵調味料、梅ピューレ、蛋白加水分解物、梅干しペースト、生姜、赤しそ漬け、昆布エキス、鰹エキス／増粘剤(加工でん粉、キサンタンガム)、酸味料、香料、パプリカ色素、野菜色素、ベニコウジ色素、調味料(アミノ酸等)、(一部に小麦・大豆を含む)

栄養成分表示 100g当たり			
		脂質g	0
エネルギー kcal	123	炭水化物 g	30.3
たんぱく質g	0.4	食塩相当量g	5.7

内容量	585g
商品サイズ	71×71×193mm
ケースサイズ	297×220×199mm
荷姿	12入
ケース重量	7.628kg
賞味期間	開栓前常温 12ヶ月
商品コード	IUD500
JANコード	4901108014561
ITFコード	14901108014568

鶏肉用　ヤンニョムチキンのたれ

●からめるだけの手軽さで、韓国風の甘辛チキン(ヤンニョムチキン)を作ることができる肉用調味料です。

595g

使用方法　調理した素材にからめてご使用ください。素材に対し20～25%の使用が標準です。(お好みにより量は加減してください)本品1本(595g)で2.3～2.9kgの食材にご使用いただけます。

原材料名　果糖ぶどう糖液糖(国内製造)、水あめ、アミノ酸液、りんご果汁、コチュジャン、食塩、蜂蜜、唐辛子、みそ、にんにく、ごま油、ガーリックパウダー／増粘剤(加工でん粉、キサンタンガム)、カラメル色素、調味料(アミノ酸等)、酸味料、甘味料(アセスルファムカリウム、スクラロース)、パプリカ色素、ベニコウジ色素、(一部に小麦・ごま・大豆・りんごを含む)

栄養成分表示 100g当たり			
		脂質g	2.0
エネルギー kcal	165	炭水化物 g	35.1
たんぱく質g	1.6	食塩相当量g	5.0

内容量	595g
商品サイズ	71×71×193mm
ケースサイズ	297×220×199mm
荷姿	12入
ケース重量	7.748kg
賞味期間	開栓前常温 15ヶ月
商品コード	YNC500
JANコード	4901108014745
ITFコード	14901108014742

ステーキ・グリルソース　メープルナッツソース

●メープルシロップの香りと甘さにローストアーモンドの香ばしさ、ブラックペッパーの風味を効かせた洋風ソースです。

595g

使用方法　調理した食材にかけてご使用ください。食材に対し20～25%の使用が標準です。(お好みにより量は加減してください)本品1本595gで2.3～2.9kgの食材にご使用いただけます。

原材料名　砂糖(国内製造)、水あめ、メープルシロップ、アーモンド、食塩、ぶどう糖加工品、ブラックペッパー／増粘剤(加工でん粉、キサンタンガム)、pH調整剤、香料、(一部にアーモンドを含む)

栄養成分表示 100g当たり			
		脂質g	1.6
エネルギー kcal	202	炭水化物 g	46.0
たんぱく質g	1.0	食塩相当量g	1.7

内容量	595g
商品サイズ	71×71×193mm
ケースサイズ	297×220×199mm
荷姿	12入
ケース重量	7.748kg
賞味期間	開栓前常温 12ヶ月
商品コード	MN500
JANコード	4901108014998
ITFコード	14901108014995

ステーキ・グリルソース　ワインベリーソース

●赤ワインの芳醇な香りと2種のベリー（クランベリー、ブルーベリー）の果肉・酸味がお肉の旨味を引き立てる洋風ソースです。

570g

使用方法　調理した素材にかけてご使用ください。素材に対し20～25%の使用が標準です。（お好みにより量は加減してください）本品1本570gで2.2～2.8kgの素材にご使用いただけます。

原材料名　ぶどう果汁（ブラジル製造）、水あめ、砂糖、ワイン、食塩、糖漬け乾燥クランベリー、乳酸菌発酵液、糖漬け乾燥ブルーベリー、バルサミコ酢、マスタードシード、レーズン、レモン果汁、ブラックペッパー／増粘剤（加工でん粉、キサンタンガム）、酸味料、クチナシ色素、香料、酸化防止剤（ビタミンE）、カラメル色素

栄養成分表示 100g当たり		脂質g	0.2
エネルギー kcal	124	炭水化物 g	30.2
たんぱく質g	0.3	食塩相当量g	3.6

内容量	570g
商品サイズ	71×71×193mm
ケースサイズ	297×220×199mm
荷姿	12入
ケース重量	7.448kg
賞味期間	開栓前常温 12ヶ月
商品コード	WB500
JANコード	4901108014981
ITFコード	14901108014988

焼肉のたれ　焼肉のたれ 韓国風醤油味

●ごま風味の香ばしさに唐辛子の辛味とコチュジャンのコクを加えた、香り高い焼肉のたれ韓国風醤油味です。

1ℓ

使用方法　焼きあがった肉、野菜等につけてお召し上がりください。漬け込み用のたれとしてもご使用いただけます。生肉に対し約18%の使用が標準です。
本品1本（約1,190g）で約6.6kgの生肉にご使用いただけます。

原材料名　醤油（国内製造）、砂糖、果糖ぶどう糖液糖、アミノ酸液、りんごパルプ、みりん、ごま油、食塩、レモン果汁、りんご酢、ソテー野菜、白ごま、コチュジャン、香辛料／カラメル色素、香辛料抽出物、（一部に小麦・ごま・大豆・りんごを含む）

栄養成分表示 100g当たり		脂質g	2.7
エネルギー kcal	171	炭水化物 g	32.9
たんぱく質g	3.8	食塩相当量g	6.1

内容量	1ℓ（約1,190g）
商品サイズ	84×84×270mm
ケースサイズ	264×174×276mm
荷姿	6入
ケース重量	7.638kg
賞味期間	開栓前常温 12ヶ月
商品コード	MHYS1
JANコード	4901108008812
ITFコード	14901108008819

焼肉のたれ　おろしのたれ

●大根おろしの程よい風味、さっぱりとした味わいで、いろいろな料理に幅広くご使用いただけます。

1,490g

使用方法　焼肉などのつけだれをはじめ、ステーキ、ハンバーグ、フライ、ムニエル、サラダなどにかけてもご使用いただけます。

原材料名　大根（国産）、醤油、果糖ぶどう糖液糖、醸造酢、還元水あめ、ぶどう糖、りんご果汁、食塩、ワイン、ポークエキス、ネギエキス、蛋白加水分解物／カラメル色素、調味料（アミノ酸等）、香辛料抽出物、（一部に小麦・乳成分・大豆・豚肉・りんごを含む）

栄養成分表示 100g当たり		脂質g	0
エネルギー kcal	81	炭水化物 g	18.3
たんぱく質g	1.9	食塩相当量g	5.1

内容量	1,490g
商品サイズ	104×104×277mm
ケースサイズ	323×213×281mm
荷姿	6入
ケース重量	9.657kg
賞味期間	開栓前常温 12ヶ月
商品コード	OT16A
JANコード	4901108002377
ITFコード	14901108002374

焼肉のたれ　e-Gold 焼肉のたれ 黄金の味

●本醸造醤油をベースに、りんご・もも・蜂蜜のまろやかな甘味と、コチュジャン・にんにくの辛味を加えたコクのある焼肉のたれです。

2,120g

使用方法　肉を焼きながら、たれをからめてください。生肉に対し20～25%の使用が標準です。本品1本（2,120g）で8～10kgの生肉にご使用いただけます。（お好みにより量は加減してください）

原材料名　果実類（りんご、桃、梅）、醤油（国内製造）、砂糖、みりん、コチュジャン、蜂蜜、にんにく、ごま油、白ごま、食塩、柑橘果汁、ガーリックパウダー、唐辛子／香料、（一部に小麦・ごま・大豆・もも・りんごを含む）

栄養成分表示 100g当たり		脂質g	1.4
エネルギー kcal	137	炭水化物 g	27.9
たんぱく質g	3.3	食塩相当量g	5.6

内容量	2,120g
商品サイズ	110×110×309mm
ケースサイズ	350×230×315mm
荷姿	6入
ケース重量	13.625kg
賞味期間	開栓前常温 12ヶ月
商品コード	EGYO18
JANコード	4901108009604
ITFコード	14901108009601

豚肉用　e-Gold 豚スタミナ焼のたれ

●みそ、ねりごまをベースに、にんにく、生姜の風味とコチュジャンの辛味を加え、豚肉に合う品質に仕上げました。

2,130g

使用方法　肉を焼きながら、たれをからめてください。生肉に対し15～20%の使用が標準です。本品1本（2,130g）で10～14kgの生肉にご使用いただけます。（お好みにより量は加減してください）生肉にたれをからめてから焼きますと、一層おいしく召しあがれます。

原材料名　みそ（国内製造）、砂糖、もろみ、水あめ、アミノ酸液、野菜類（にんにく、生姜）、発酵調味料、りんご酢、ねりごま、コチュジャン、ごま油、白ごま、唐辛子、食塩／増粘剤（加工でん粉）、（一部に小麦・ごま・大豆・りんごを含む）

栄養成分表示 100g当たり		脂質g	4.7
エネルギー kcal	182	炭水化物 g	28.7
たんぱく質g	6.3	食塩相当量g	6.6

内容量	2,130g
商品サイズ	110×110×309mm
ケースサイズ	350×230×315mm
荷姿	6入
ケース重量	13.685kg
賞味期間	開栓前常温 9ヶ月
商品コード	EGBS18
JANコード	4901108009635
ITFコード	14901108009632

焼肉のたれ　焼肉のたれ 醤油味

●本醸造醤油の旨味とコクのある甘さをベースに、香味野菜をほんのり効かせた風味豊かな焼肉のたれ 醤油味です。

1ℓ

使用方法　生肉約6kgに本品1本1ℓ（約1,180g）をからめ10分漬け込んでから焼いてください。また、素焼きした肉、野菜、シーフード等につけてもおいしく召しあがれます。

原材料名　醤油（国内製造）、砂糖、りんごパルプ、食塩、果糖ぶどう糖液糖、りんご、黒蜜、レモン果汁、発酵調味料、白ごま、ごま油、蜂蜜、もろみ、香辛料、にんにく、（一部に小麦・ごま・大豆・りんごを含む）

栄養成分表示 100g当たり		脂質g	1.4
エネルギー kcal	138	炭水化物 g	27.5
たんぱく質g	3.8	食塩相当量g	7.4

内容量	1ℓ（約1,180g）
商品サイズ	84×84×270mm
ケースサイズ	264×174×276mm
荷姿	6入
ケース重量	7.578kg
賞味期間	開栓前常温 12ヶ月
商品コード	Y1A
JANコード	4901108006443
ITFコード	14901108006440

焼肉のたれ　焼肉のたれ 醤油味 1,600g

●本醸造醤油の旨味とコクのある甘さをベースに、香味野菜をほんのり効かせた風味豊かな焼肉のたれ醤油味です。牛肉、豚肉をはじめ、鶏肉、マトン、ホルモンなどどんな肉にも幅広くご使用いただけます。

1,600g

使用方法　漬け込み、からめ焼きの場合、生肉に対し15～20%の使用が標準です。
本品1本（1,600g）で8～10kgの生肉にご使用いただけます。
素焼きした肉、野菜、シーフード等につけてもおいしく召しあがれます。

原材料名　醤油（国内製造）、アミノ酸液、砂糖、りんごパルプ、発酵調味料、りんご酢、ごま油、にんにく、白ごま、香辛料、食塩／カラメル色素、（一部に小麦・ごま・大豆・りんごを含む）

栄養成分表示 100g当たり		脂質g	1.2
エネルギー kcal	139	炭水化物 g	26.6
たんぱく質g	5.5	食塩相当量g	8.6

内容量	1,600g
商品サイズ	104×104×277mm
ケースサイズ	323×213×281mm
荷姿	6入
ケース重量	10.317kg
賞味期間	開栓前常温 12ヶ月
商品コード	Y16A
JANコード	4901108001271
ITFコード	14901108001278

焼肉のたれ　焼肉のたれ 醤油味 紙パック

●本醸造醤油の旨味とコクのある甘さをベースに、香味野菜をほんのり効かせた風味豊かな焼肉のたれ 醤油味です。牛肉、豚肉をはじめ、鶏肉、マトン、ホルモンなどどんな肉にも幅広くご使用いただけます。

5kg

使用方法　漬け込み、からめ焼きの場合、生肉に対し15～20%の使用が標準です。本品1パック（5kg）で25～33kgの生肉にご使用いただけます。（お好みにより量は加減してください）

原材料名　醤油（国内製造）、アミノ酸液、砂糖、りんごパルプ、発酵調味料、りんご酢、ごま油、にんにく、白ごま、香辛料、食塩／カラメル色素、（一部に小麦・ごま・大豆・りんごを含む）

栄養成分表示 100g当たり		脂質g	0.9
エネルギー kcal	144	炭水化物 g	28.8
たんぱく質g	5.1	食塩相当量g	8.4

内容量	5kg
商品サイズ	141×141×236mm
ケースサイズ	312×310×283mm
荷姿	4入
ケース重量	21.286kg
賞味期間	開栓前常温 12ヶ月
商品コード	Y5P
JANコード	4901108002636
ITFコード	14901108002633

焼肉のたれ　焼肉のたれ 醤油味22kg

●本醸造醤油の旨味とコクのある甘さをベースに、香味野菜をほんのり効かせた風味豊かな焼肉のたれ醤油味です。牛肉・豚肉をはじめ、鶏肉、マトン、ホルモンなどどんな肉にも幅広くご使用いただけます。

22kg

使用方法　漬け込み、からめ焼きの場合、生肉に対し15～20%の使用が標準です。本品1パック(22kg)で110～146kgの生肉にご使用いただけます。(お好みにより量は加減してください)

原材料名　醤油(国内製造)、アミノ酸液、砂糖、りんごパルプ、発酵調味料、りんご酢、ごま油、にんにく、白ごま、香辛料、食塩／カラメル色素、(一部に小麦・ごま・大豆・りんごを含む)

栄養成分表示 100g当たり		脂質g	0.9
エネルギー kcal	144	炭水化物 g	28.8
たんぱく質g	5.1	食塩相当量g	8.4

内容量	22kg
商品サイズ	314×291×291mm
ケースサイズ	—
荷姿	1入
ケース重量	23.087kg
賞味期間	開栓前常温 12ヶ月
商品コード	Y22B
JANコード	4901108008249
ITFコード	—

焼肉のたれ　焼肉のたれ 甘口

●本醸造醤油の旨味とみそをベースに野菜と果実を加えた、まろやかな味わいの焼肉のたれ甘口です。

1,630g

使用方法　漬け込み、からめ焼きの場合、生肉に対し15～20%の使用が標準です。本品1本(1,630g)で8～10kgの生肉にご使用いただけます。(お好みにより量は加減してください)素焼きした肉、野菜、シーフード等につけてもおいしく召しあがれます。

原材料名　砂糖(国内製造)、アミノ酸液、もろみ、野菜・果実類(りんご、玉ねぎ、にんにく、生姜)、還元水あめ、みそ、発酵調味料、醤油、りんご酢、辣醤、ごま油、白ごま、食塩、(一部に小麦・ごま・大豆・りんごを含む)

栄養成分表示 100g当たり		脂質g	1.5
エネルギー kcal	159	炭水化物 g	31.8
たんぱく質g	4.5	食塩相当量g	6.9

内容量	1,630g
商品サイズ	104×104×277mm
ケースサイズ	323×213×281mm
荷姿	6入
ケース重量	10.497kg
賞味期間	開栓前常温 12ヶ月
商品コード	YA16A
JANコード	4901108002643
ITFコード	14901108002640

焼肉のたれ　焼肉のたれ 甘口 紙パック

●本醸造醤油の旨味とみそをベースに野菜と果実を加えた、まろやかな味わいの焼肉のたれ甘口です。

5kg

使用方法　漬け込み、からめ焼きの場合、生肉に対し15～20%の使用が標準です。本品1パック(5kg)で25～33kgの生肉にご使用いただけます。(お好みにより量は加減してください)素焼きした肉、野菜、シーフード等につけてもおいしく召しあがれます。

原材料名　砂糖(国内製造)、アミノ酸液、もろみ、野菜・果実類(りんご、玉ねぎ、にんにく、生姜)、還元水あめ、みそ、発酵調味料、醤油、りんご酢、辣醤、ごま油、白ごま、食塩、(一部に小麦・ごま・大豆・りんごを含む)

栄養成分表示 100g当たり		脂質g	1.5
エネルギー kcal	159	炭水化物 g	31.8
たんぱく質g	4.5	食塩相当量g	6.9

内容量	5kg
商品サイズ	141×141×236mm
ケースサイズ	312×310×283mm
荷姿	4入
ケース重量	21.298kg
賞味期間	開栓前常温 12ヶ月
商品コード	YA5P
JANコード	4901108007563
ITFコード	14901108007560

焼肉のたれ　黄金の味 甘口

●「黄金の味」は、果実たっぷりでコクのある焼肉のたれです。果実の力でお肉が、ぐっとおいしくなります。

1ℓ

使用方法　たれを小皿にとり、焼きあがった肉、野菜、シーフード等につけてお召しあがりください。また、たれをからめて焼いてもおいしく召しあがれます。本品1本1ℓ(約1,163g)で約5.8kgの生肉にご使用いただけます。

原材料名　果実ピューレ(りんご(国産)、もも、うめ)、醤油、砂糖、還元水あめ、アミノ酸液、蜂蜜、りんご酢、食塩、白ごま、オニオンエキス、ごま油、蛋白加水分解物、にんにく、香辛料／カラメル色素、(一部に小麦・ごま・大豆・もも・りんごを含む)

栄養成分表示 100g当たり		脂質g	0.7
エネルギー kcal	124	炭水化物 g	26.4
たんぱく質g	3.0	食塩相当量g	5.2

内容量	1ℓ(約1,163g)
商品サイズ	84×84×270mm
ケースサイズ	264×174×276mm
荷姿	6入
ケース重量	7.476kg
賞味期間	開栓前常温 18ヶ月
商品コード	YOA1B
JANコード	4901108006450
ITFコード	14901108006457

焼肉のたれ　黄金の味 甘口

●「黄金の味」は、果実たっぷりでコクのある焼肉のたれです。果実の力でお肉が、ぐっとおいしくなります。

1,550g

使用方法　焼肉のつけだれとしてご使用ください。漬け込み、からめ焼きの場合、生肉に対し15～25%の使用が標準です。本品1本(1,550g)で6～10kgの生肉にご使用いただけます。(お好みにより量は加減してください)野菜炒め、焼そばなどにもご使用いただけます。

原材料名　果実ピューレ(りんご(国産)、もも、うめ)、醤油、砂糖、還元水あめ、アミノ酸液、蜂蜜、りんご酢、食塩、白ごま、オニオンエキス、ごま油、蛋白加水分解物、にんにく、香辛料／カラメル色素、(一部に小麦・ごま・大豆・もも・りんごを含む)

栄養成分表示 100g当たり		脂質g	0.7
エネルギー kcal	124	炭水化物 g	26.4
たんぱく質g	3.0	食塩相当量g	5.2

内容量	1,550g
商品サイズ	104×104×277mm
ケースサイズ	323×213×281mm
荷姿	6入
ケース重量	10.017kg
賞味期間	開栓前常温 18ヶ月
商品コード	YOA16B
JANコード	4901108001356
ITFコード	14901108001353

焼肉のたれ　黄金の味 中辛

●「黄金の味」は、果実たっぷりでコクのある焼肉のたれです。果実の力でお肉が、ぐっとおいしくなります。

1ℓ

使用方法　たれを小皿にとり、焼きあがった肉、野菜、シーフード等につけてお召しあがりください。また、たれをからめて焼いてもおいしく召しあがれます。本品1本1ℓ(約1,158g)で約5.8kgの生肉にご使用いただけます。

原材料名　果実ピューレ(りんご(国産)、もも、うめ)、醤油、砂糖、アミノ酸液、にんにく、還元水あめ、食塩、蜂蜜、りんご酢、白ごま、ごま油、蛋白加水分解物、オニオンエキス、香辛料／カラメル色素、(一部に小麦・ごま・大豆・もも・りんごを含む)

栄養成分表示 100g当たり		脂質g	0.7
エネルギー kcal	118	炭水化物 g	24.7
たんぱく質g	3.3	食塩相当量g	5.4

内容量	1ℓ(約1,158g)
商品サイズ	84×84×270mm
ケースサイズ	264×174×276mm
荷姿	6入
ケース重量	7.446kg
賞味期間	開栓前常温 18ヶ月
商品コード	YOC1B
JANコード	4901108006467
ITFコード	14901108006464

焼肉のたれ　黄金の味 中辛

●「黄金の味」は、果実たっぷりでコクのある焼肉のたれです。果実の力でお肉が、ぐっとおいしくなります。

1,550g

使用方法　焼肉のつけだれとしてご使用ください。漬け込み、からめ焼きの場合、生肉に対し15～25%の使用が標準です。本品1本(1,550g)で6～10kgの生肉にご使用いただけます。(お好みにより量は加減してください)野菜炒め、焼そばなどにもご使用いただけます。

原材料名　果実ピューレ(りんご(国産)、もも、うめ)、醤油、砂糖、アミノ酸液、にんにく、還元水あめ、食塩、蜂蜜、りんご酢、白ごま、ごま油、蛋白加水分解物、オニオンエキス、香辛料／カラメル色素、(一部に小麦・ごま・大豆・もも・りんごを含む)

栄養成分表示 100g当たり		脂質g	0.7
エネルギー kcal	118	炭水化物 g	24.7
たんぱく質g	3.3	食塩相当量g	5.4

内容量	1,550g
商品サイズ	104×104×277mm
ケースサイズ	323×213×281mm
荷姿	6入
ケース重量	10.017kg
賞味期間	開栓前常温 18ヶ月
商品コード	YOC16B
JANコード	4901108001288
ITFコード	14901108001285

焼肉のたれ　黄金の味 中辛 紙パック

●「黄金の味」は、果実たっぷりでコクのある焼肉のたれです。果実の力でお肉が、ぐっとおいしくなります。

4,800g

使用方法　本品は、生肉に対し15～25%の使用が標準です。本品1パック(4.8kg)で19～32kgの生肉にご使用いただけます。(お好みにより量は加減してください)

原材料名　果実ピューレ(りんご(国産)、もも、うめ)、醤油、砂糖、アミノ酸液、にんにく、還元水あめ、食塩、蜂蜜、りんご酢、白ごま、ごま油、蛋白加水分解物、オニオンエキス、香辛料／カラメル色素、(一部に小麦・ごま・大豆・もも・りんごを含む)

栄養成分表示 100g当たり		脂質g	0.7
エネルギー kcal	118	炭水化物 g	24.7
たんぱく質g	3.3	食塩相当量g	5.4

内容量	4,800g
商品サイズ	141×141×236mm
ケースサイズ	312×310×283mm
荷姿	4入
ケース重量	20.498kg
賞味期間	開栓前常温 18ヶ月
商品コード	YOC48B
JANコード	4901108007556
ITFコード	14901108007553

焼肉のたれ 黄金の味 辛口

●「黄金の味」は、果実たっぷりでコクのある焼肉のたれです。果実の力でお肉が、ぐっとおいしくなります。

1,550g

使用方法 焼肉のつけだれとしてご使用ください。漬け込み、からめ焼きの場合、生肉に対し15～25%の使用が標準です。本品1本(1,550g)で6～10kgの生肉にご使用いただけます。(お好みにより量は加減してください)野菜炒め、焼そばなどにもご使用いただけます。

原材料名 果実ピューレ(りんご(国産)、もも、うめ)、醤油、砂糖、アミノ酸液、コチュジャン、豆板醤、還元水あめ、にんにく、蜂蜜、食塩、白ごま、オニオンエキス、蛋白加水分解物、ごま油、香辛料/カラメル色素、(一部に小麦・ごま・大豆・もも・りんごを含む)

栄養成分表示 100g当たり			
		脂質g	0.7
エネルギー kcal	124	炭水化物 g	26.2
たんぱく質g	3.3	食塩相当量g	5.5

内容量	1,550g
商品サイズ	104×104×277mm
ケースサイズ	323×213×281mm
荷姿	6入
ケース重量	10.017kg
賞味期間	開栓前常温 18ヶ月
商品コード	YOK16
JANコード	4901108014059
ITFコード	14901108014056

豚肉用 とんたれみそ

●豚肉・牛肉・モツ・鶏肉などに合うように作られた、みそ漬けのたれです。みそをベースに発酵調味料と野菜の旨味を加えました。

2kg

使用方法 漬け込みの場合、生肉に対し15～25%の使用が標準です。本品1袋(2kg)で8～13kgの生肉にご使用いただけます。(お好みにより量は加減してください)

原材料名 みそ(国内製造)、砂糖、野菜類(玉ねぎ、にんにく、生姜)、アミノ酸液、発酵調味料、植物油脂、白ごま、食塩、レッドペッパー/調味料(アミノ酸等)、(一部にごま・大豆を含む)

栄養成分表示 100g当たり			
		脂質g	9.7
エネルギー kcal	235	炭水化物 g	28.3
たんぱく質g	8.6	食塩相当量g	8.0

内容量	2kg
商品サイズ	220×60×320mm
ケースサイズ	413×321×141mm
荷姿	6入
ケース重量	12.662kg
賞味期間	開封前常温 10ヶ月
商品コード	TT2
JANコード	4901108014387
ITFコード	14901108014384

豚肉用 とんたれみそ(赤)

●豚肉・牛肉・モツ・鶏肉などに合うように作られた、みそ漬けのたれです。みそをベースに発酵調味料と野菜の旨味を加えました。

2kg

使用方法 漬け込みの場合、生肉に対し15～25%の使用が標準です。本品1袋(2kg)で8～13kgの生肉にご使用いただけます。(お好みにより量は加減してください)

原材料名 みそ(国内製造)、砂糖、野菜類(玉ねぎ、にんにく、生姜)、アミノ酸液、発酵調味料、植物油脂、白ごま、レッドペッパー、食塩/調味料(アミノ酸等)、パプリカ色素、紅花色素、(一部にごま・大豆を含む)

栄養成分表示 100g当たり			
		脂質g	9.1
エネルギー kcal	224	炭水化物 g	27.1
たんぱく質g	8.4	食塩相当量g	7.5

内容量	2kg
商品サイズ	220×60×320mm
ケースサイズ	413×321×141mm
荷姿	6入
ケース重量	12.674kg
賞味期間	開封前常温 10ヶ月
商品コード	TTR2
JANコード	4901108014394
ITFコード	14901108014391

豚肉用 生姜焼のたれ

●本醸造醤油をベースに砂糖と生姜を加え、すっきりとした味わいに仕上げた生姜焼のたれです。

1,600g

使用方法 漬け込み、からめ焼きの場合、生肉に対し15～20%の使用が標準です。本品1本(1,600g)で8～10kgの生肉にご使用いただけます。

原材料名 醤油(国内製造)、砂糖、アミノ酸液、発酵調味料、生姜、食塩、レッドペッパー、(一部に小麦・大豆を含む)

栄養成分表示 100g当たり			
		脂質g	0
エネルギー kcal	135	炭水化物 g	27.8
たんぱく質g	5.9	食塩相当量g	9.7

内容量	1,600g
商品サイズ	104×104×277mm
ケースサイズ	323×213×281mm
荷姿	6入
ケース重量	10.317kg
賞味期間	開封前常温 12ヶ月
商品コード	YS16A
JANコード	4901108001325
ITFコード	14901108001322

豚肉用 生姜焼のたれ 紙パック

●本醸造醤油をベースに砂糖と生姜を加え、すっきりとした味わいに仕上げた生姜焼のたれです。

5kg

使用方法 漬け込み、からめ焼きの場合、生肉に対し15～20%の使用が標準です。本品1パック(5kg)で25～33kgの生肉にご使用いただけます。

原材料名 醤油(国内製造)、砂糖、アミノ酸液、発酵調味料、生姜、レッドペッパー、(一部に小麦・大豆を含む)

栄養成分表示 100g当たり			
		脂質g	0
エネルギー kcal	135	炭水化物 g	27.8
たんぱく質g	5.9	食塩相当量g	9.4

内容量	5kg
商品サイズ	141×141×236mm
ケースサイズ	312×310×283mm
荷姿	4入
ケース重量	21.286kg
賞味期間	開栓前常温 12ヶ月
商品コード	YS5P
JANコード	4901108002605
ITFコード	14901108002602

鶏肉用 やきとりのたれ

●本醸造醤油の旨味とまろやかな甘さが特徴のやきとりのたれです。程よい粘度で肉にからみ、照りがつきやすいので、見栄えよく仕上がります。

1,650g

使用方法 やきとり、串焼きをはじめ、鶏の丸焼きやもも焼きなどにもご使用いただけます。焼きあがったやきとりを、たれにたっぷり浸してください。たれをつけながら焼きあげると照りがつき、味も一段と引き立ちます。本品1本(1,650g)で約275串(たれ6g/串の場合)にご使用いただけます。

原材料名 アミノ酸液(国内製造)、砂糖、醤油、発酵調味料、りんご酢、食塩/増粘剤(加工でん粉、キサンタンガム)、カラメル色素、(一部に小麦・大豆・りんごを含む)

栄養成分表示 100g当たり			
		脂質g	0
エネルギー kcal	168	炭水化物 g	37.2
たんぱく質g	4.7	食塩相当量g	7.3

内容量	1,650g
商品サイズ	104×104×277mm
ケースサイズ	323×213×281mm
荷姿	6入
ケース重量	10.617kg
賞味期間	開栓前常温 12ヶ月
商品コード	T16A
JANコード	4901108001332
ITFコード	14901108001339

鶏肉用 やきとりのたれ 紙パック

●本醸造醤油の旨味とまろやかな甘さが特徴のやきとりのたれです。程よい粘度で肉にからみ、照りがつきやすいので、見栄えよく仕上がります。

5kg

使用方法 やきとり、串焼きをはじめ、鶏の丸焼きやもも焼きなどにもご使用いただけます。焼きあがったやきとりを、たれにたっぷり浸してください。たれをつけながら焼きあげると照りがつき、味も一段と引き立ちます。本品1パック(5kg)で約830串(たれ6g/串の場合)にご使用いただけます。

原材料名 アミノ酸液(国内製造)、砂糖、醤油、発酵調味料、りんご酢/増粘剤(加工でん粉、キサンタンガム)、カラメル色素、(一部に小麦・大豆・りんごを含む)

栄養成分表示 100g当たり			
		脂質g	0
エネルギー kcal	172	炭水化物 g	38.2
たんぱく質g	4.9	食塩相当量g	7.7

内容量	5kg
商品サイズ	141×141×236mm
ケースサイズ	312×310×283mm
荷姿	4入
ケース重量	21.286kg
賞味期間	開栓前常温 12ヶ月
商品コード	T5P
JANコード	4901108002629
ITFコード	14901108002626

鶏肉用 やきとりのたれ22kg

●本醸造醤油の旨味とまろやかな甘さが特徴のやきとりのたれです。程よい粘度で肉にからみ、照りがつきやすいので、見栄えよく仕上がります。

22kg

使用方法 やきとり、串焼きをはじめ、鶏の丸焼きやもも焼きなどにもご使用いただけます。焼きあがったやきとりを、たれにたっぷり浸してください。たれをつけながら焼きあげると照りがつき、味も一段と引き立ちます。本品1パック(22kg)で約3,660串(たれ6g/串の場合)にご使用いただけます。

原材料名 アミノ酸液(国内製造)、砂糖、醤油、発酵調味料、りんご酢/増粘剤(加工でん粉、キサンタンガム)、カラメル色素、(一部に小麦・大豆・りんごを含む)

栄養成分表示 100g当たり			
		脂質g	0
エネルギー kcal	172	炭水化物 g	38.2
たんぱく質g	4.9	食塩相当量g	7.7

内容量	22kg
商品サイズ	314×291×291mm
ケースサイズ	—
荷姿	1入
ケース重量	23.087kg
賞味期間	開栓前常温 12ヶ月
商品コード	T22B
JANコード	4901108008232
ITFコード	—

鶏肉用 てりやきのたれ

●本醸造醤油をベースにみりんと生姜を加え、さらに鰹の旨味を効かせたコクのあるてりやきのたれです。

1,640g

使用方法 本品は、食材に対し20～25%の使用が標準です。

原材料名 水あめ(国内製造)、醤油、砂糖、食塩、発酵調味料、りんご酢、コーンスターチ、生姜、みりん、鰹エキス／カラメル色素、甘味料(ステビア)、調味料(アミノ酸等)、香辛料抽出物、(一部に小麦・大豆・りんごを含む)

栄養成分表示 100g当たり		脂質g	0
エネルギー kcal	158	炭水化物 g	37.1
たんぱく質g	2.3	食塩相当量g	6.2

内容量	1,640g
商品サイズ	104×104×277mm
ケースサイズ	323×213×281mm
荷姿	6入
ケース重量	10.559kg
賞味期間	開栓前常温 12ヶ月
商品コード	TY16A
JANコード	—
ITFコード	—

旨みたっぷり、艶やかな仕上がり!!

中華調味料

強い火力で、一気に仕上げる中華料理。
味にぶれがなく、これひとつで
いつでも美味しい中華に仕上がる合わせ調味料と
味のベースとなる旨みたっぷりの調味料をラインナップ。
人気の中華料理が、誰でも簡単に
美味しく、手早く作れます。

厨房応援団

厨房応援団シリーズ

◆場所をとらないコンパクトサイズ！
◆美味しく、手早く、いろいろな料理を簡単クッキング！
◆中華炒めシリーズは、あなたのお店を応援します！

中華鍋で炒めた素材に、さっとからめるだけの手軽さで、
素材の旨みが格段にアップ。
厳選した中華調味料を程よくブレンドした中華炒めシリーズなら、
あっというまに美味しく仕上がります。

広東風青椒肉絲(チンジャオロースー)ソース

●オイスターのコク、チキンの旨味と豆板醤やブラックペッパーを合わせ、程よい辛さに仕上げた広東風の炒め調味料です。青椒肉絲はもちろん、様々なオイスター炒めなどにお使いいただけます。

1ℓ

使用方法 フライパンでからめるだけで簡単に広東風の味が楽しめます。1人分の標準使用量は約35gです。※お好みにより量は加減してください。本品1本1ℓ(約1,140g)で約32人分です。

原材料名 醤油(国内製造)、オイスターエキス、砂糖、発酵調味料、還元水あめ、豆板醤、りんご酢、植物油脂、生姜、にんにく、老酒、香辛料、チキンエキス／増粘剤(加工でん粉、キサンタンガム)、カラメル色素、調味料(アミノ酸等)、(一部に小麦・大豆・鶏肉・りんごを含む)

栄養成分表示 100g当たり		脂質g	2.0
エネルギー kcal	122	炭水化物 g	21.2
たんぱく質g	4.9	食塩相当量g	6.8

内容量	1ℓ(約1,140g)
商品サイズ	84×84×270mm
ケースサイズ	264×174×276mm
荷姿	6入
ケース重量	7.338kg
賞味期間	開栓前常温 10ヶ月
商品コード	CTKT1
JANコード	4901108006733
ITFコード	14901108006730

広東風八宝菜(ハッポウサイ)ソース

●塩味をベースにXO醤、ホタテ、オイスター、えびなどの魚介の旨味と香味野菜の風味、老酒のコクを加え、ブラックペッパーで仕上げた広東風の炒め調味料です。八宝菜はもちろん、中華丼などにもお使いいただけます。

1ℓ

使用方法 フライパンでからめるだけで簡単に広東風の味が楽しめます。1人分の標準使用量は約27gです。※お好みにより量は加減してください。本品1本1ℓ(約1,174g)で約43人分です。

原材料名 還元水あめ(国内製造)、食塩、発酵調味料、植物油脂、アミノ酸液、りんご酢、老酒、XO醤、生姜、ポークエキス、ホタテエキス、オイスターエキス、えびエキス、にんにく、香辛料、チキンエキス／増粘剤(加工でん粉、キサンタンガム)、調味料(アミノ酸等)、香料、カラメル色素、香辛料抽出物、(一部にえび・小麦・大豆・鶏肉・豚肉・りんごを含む)

栄養成分表示 100g当たり		脂質g	6.5
エネルギー kcal	175	炭水化物 g	26.8
たんぱく質g	2.4	食塩相当量g	7.9

内容量	1ℓ(約1,174g)
商品サイズ	84×84×270mm
ケースサイズ	264×174×276mm
荷姿	6入
ケース重量	7.542kg
賞味期間	開栓前常温 10ヶ月
商品コード	CTKH1A
JANコード	4901108006757
ITFコード	14901108006754

広東風甘酢ソース

●三種の酢(醸造酢、米黒酢、りんご酢)と三種の果汁(パイン果汁、りんご果汁、レモン果汁)をベースに、蜂蜜、黒蜜の甘味を加えた、さわやかでコクある酸味の広東風の炒め調味料です。酢豚はもちろん、肉団子の甘酢炒めなどにもお使いいただけます。

1ℓ

使用方法 フライパンでからめるだけで簡単に広東風の味が楽しめます。1人分の標準使用量は約40gです。※お好みにより量は加減してください。本品1本1ℓ(約1,190g)で約29人分です。

原材料名 砂糖(国内製造)、醤油、パイン果汁、醸造酢、りんご果汁、りんご、蜂蜜、黒蜜、米黒酢、発酵調味料、りんご酢、食塩、生姜、チキンエキス、レモン果汁／増粘剤(加工でん粉、キサンタンガム)、カラメル色素、調味料(アミノ酸等)、(一部に小麦・大豆・鶏肉・りんごを含む)

栄養成分表示 100g当たり		脂質g	0
エネルギー kcal	167	炭水化物 g	39.2
たんぱく質g	1.9	食塩相当量g	3.4

内容量	1ℓ(約1,190g)
商品サイズ	84×84×270mm
ケースサイズ	264×174×276mm
荷姿	6入
ケース重量	7.638kg
賞味期間	開栓前常温 10ヶ月
商品コード	CTKA1
JANコード	4901108006740
ITFコード	14901108006747

四川風回鍋肉(ホイコーロー)ソース

●甜麺醤・トウチのみそ独特の甘味とコク、さらに香味野菜とチキンの旨味を加えた四川風の炒め調味料です。回鍋肉はもちろん、ジャージャー麺など幅広いメニューにもお使いいただけます。

1ℓ

使用方法 フライパンでからめるだけで簡単に四川風の味が楽しめます。1人分の標準使用量は約17gです。※お好みにより量は加減してください。本品1本1ℓ(約1,170g)で約68人分です。

原材料名 醤油(国内製造)、砂糖、トウチ、豆板醤、甜麺醤、りんご酢、にんにく、発酵調味料、植物油脂、食塩、コチュジャン、生姜、チキンエキス／増粘剤(加工でん粉、キサンタンガム)、カラメル色素、調味料(アミノ酸)、(一部に小麦・大豆・鶏肉・りんごを含む)

栄養成分表示 100g当たり			
		脂質g	3.4
エネルギー kcal	148	炭水化物 g	24.4
たんぱく質g	5.0	食塩相当量g	7.2

内容量	1ℓ(約1,170g)
商品サイズ	84×84×270mm
ケースサイズ	264×174×276mm
荷姿	6入
ケース重量	7.518kg
賞味期間	開栓前常温 10ヶ月
商品コード	CTSH1
JANコード	4901108006368
ITFコード	14901108006365

四川風麻婆(マーボ)ソース

●甜麺醤・トウチ・みその甘味とコクを前面に引き出しました。花椒など数種の香辛料の程よい辛味がおいしい四川風の炒め調味料です。麻婆豆腐はもちろん、麻婆茄子・麻婆春雨など幅広いメニューにお使いいただけます。

1ℓ

使用方法 フライパンでからめるだけで簡単に四川風の味が楽しめます。1人分の標準使用量は約25gです。※お好みにより量は加減してください。本品1本1ℓ(約1,140g)で約45人分です。

原材料名 みそ(国内製造)、醤油、砂糖、豆板醤、植物油脂、発酵調味料、甜麺醤、ポークエキス、生姜、にんにく、豚脂、唐辛子、トウチ、チキンエキス、花椒、胡椒、マサラ／調味料(アミノ酸等)、増粘剤(加工でん粉、キサンタンガム)、カラメル色素、酸化防止剤(ビタミンE)、(一部に小麦・大豆・鶏肉・豚肉を含む)

栄養成分表示 100g当たり			
		脂質g	8.2
エネルギー kcal	181	炭水化物 g	20.1
たんぱく質g	6.6	食塩相当量g	6.5

内容量	1ℓ(約1,140g)
商品サイズ	84×84×270mm
ケースサイズ	264×174×276mm
荷姿	6入
ケース重量	7.338kg
賞味期間	開栓前常温 10ヶ月
商品コード	CTSM1
JANコード	4901108006351
ITFコード	14901108006358

四川風チリソース

●トマトの旨味やコク、柑橘果汁のさわやかな酸味が特長です。隠し味に酒醸(チューニャン)の風味を加え、味わい深く仕上げた四川風の炒め調味料です。エビのチリソース煮はもちろん、スウィートチリソースなど幅広くお使いいただけます。

1ℓ

使用方法 フライパンでからめるだけで簡単に四川風の味が楽しめます。1人分の標準使用量は約30gです。※お好みにより量は加減してください。本品1本1ℓ(約1,160g)で約38人分です。

原材料名 水あめ(国内製造)、還元水あめ、りんご酢、豆板醤、トマトケチャップ、植物油脂、生姜、発酵調味料、にんにく、トマトペースト、食塩、チキンエキス、香辛料、レモン果汁、りんご果汁、酒醸、うんしゅうみかん果汁／増粘剤(加工でん粉、キサンタンガム)、調味料(アミノ酸等)、パプリカ色素、香料、(一部に大豆・鶏肉・りんごを含む)

栄養成分表示 100g当たり			
		脂質g	4.1
エネルギー kcal	184	炭水化物 g	34.5
たんぱく質g	2.2	食塩相当量g	4.1

内容量	1ℓ(約1,160g)
商品サイズ	84×84×270mm
ケースサイズ	264×174×276mm
荷姿	6入
ケース重量	7.458kg
賞味期間	開栓前常温 10ヶ月
商品コード	CTSC1
JANコード	4901108006375
ITFコード	14901108006372

中華調味料 棒々鶏用(バンバンジー)

●ねりごまをベースにほんのり酸味と辛味を効かせ、風味豊かに仕上げました。

1,520g

使用方法 材料(4人分)　鶏むね肉…300g　きゅうり…2本　トマト…1個　中華調味料棒々鶏用…270g　※本品の量はお好みにより加減してください。

原材料名 醤油(国内製造)、還元水あめ、砂糖、ごま油、りんご酢、白ごま、野菜類(玉ねぎ、生姜)、ねりごま、豆板醤、ネギエキス、レッドペッパー／調味料(アミノ酸)、増粘剤(加工でん粉)、(一部に小麦・ごま・大豆・りんごを含む)

栄養成分表示 100g当たり			
		脂質g	9.9
エネルギー kcal	208	炭水化物 g	24.0
たんぱく質g	5.7	食塩相当量g	5.9

内容量	1,520g
商品サイズ	104×104×277mm
ケースサイズ	323×213×281mm
荷姿	6入
ケース重量	9.837kg
賞味期間	開栓前常温 12ヶ月
商品コード	TBB16A
JANコード	4901108003435
ITFコード	14901108003432

中華炒め調味料 干焼蝦仁用(カンシャオシャーレン)

●トマトベースに豆板醤、香味野菜を加え、まろやかに仕上げました。

1,490g

使用方法 材料(4人分)　えび…300g　長ねぎ…80g　中華炒め調味料(干焼蝦仁用)…120g　油…80g　片栗粉…適量　※本品と油の量はお好みにより加減してください。

原材料名 水あめ(国内製造)、りんご酢、砂糖、トマトペースト、トマトケチャップ、豆板醤、発酵調味料、食塩、醸造酢、野菜類(生姜、にんにく)、大豆油、ごま油、ポークエキス、オイスターソース、香辛料／調味料(アミノ酸等)、増粘剤(加工でん粉、キサンタンガム)、パプリカ色素、カラメル色素、(一部にごま・大豆・豚肉・りんごを含む)

栄養成分表示 100g当たり			
		脂質g	3.4
エネルギー kcal	132	炭水化物 g	23.1
たんぱく質g	1.8	食塩相当量g	4.7

内容量	1,490g
商品サイズ	104×104×277mm
ケースサイズ	323×213×281mm
荷姿	6入
ケース重量	9.657kg
賞味期間	開栓前常温 12ヶ月
商品コード	TCK16A
JANコード	4901108003428
ITFコード	14901108003425

中華炒め調味料 青椒肉絲用(チンジャオロースー)

●醤油をベースにオイスターソースを加え、風味豊かに仕上げました。

1,490g

使用方法 材料(4人分)　豚もも肉…200g　ピーマン…6個　筍…180g　干し椎茸…4枚　中華炒め調味料(青椒肉絲用)…140g　油…55g　※本品と油の量はお好みにより加減してください。

原材料名 醤油(国内製造)、砂糖、アミノ酸液、オイスターソース、植物油脂、発酵調味料、りんご酢、豆板醤、野菜類(生姜、にんにく)、トウチ、ブラックペッパー／増粘剤(加工でん粉、キサンタンガム)、調味料(アミノ酸等)、(一部に小麦・大豆・りんごを含む)

栄養成分表示 100g当たり			
		脂質g	5.2
エネルギー kcal	142	炭水化物 g	19.9
たんぱく質g	4.0	食塩相当量g	6.1

内容量	1,490g
商品サイズ	104×104×277mm
ケースサイズ	323×213×281mm
荷姿	6入
ケース重量	9.657kg
賞味期間	開栓前常温 12ヶ月
商品コード	TCT16A
JANコード	4901108003374
ITFコード	14901108003371

中華炒め調味料 うま煮用

●ホタテエキス、オイスターソースに老酒を加え風味豊かに仕上げました。

1,500g

使用方法 材料(4人分)豚もも肉…100g　えび(中)…12尾　いか…120g　筍…100g　白菜…240g　長ねぎ…60g　干し椎茸…5枚　にんじん…80g　中華炒め調味料 うま煮用…120g　油…55g　※本品と油の量はお好みにより加減してください。

原材料名 アミノ酸液(国内製造)、砂糖、植物油脂、醤油、発酵調味料、ホタテエキス、老酒、りんご酢、食塩、オイスターソース、エビエキス、野菜類(生姜、にんにく)、ポークエキス、蛋白加水分解物、ブラックペッパー／調味料(アミノ酸等)、増粘剤(加工でん粉、キサンタンガム)、(一部にえび・小麦・ごま・大豆・豚肉・りんごを含む)

栄養成分表示 100g当たり			
		脂質g	5.9
エネルギー kcal	146	炭水化物 g	17.3
たんぱく質g	5.9	食塩相当量g	7.9

内容量	1,500g
商品サイズ	104×104×277mm
ケースサイズ	323×213×281mm
荷姿	6入
ケース重量	9.717kg
賞味期間	開栓前常温 12ヶ月
商品コード	TCU16A
JANコード	4901108003411
ITFコード	14901108003418

中華炒め調味料 酢豚用

●トマトケチャップをベースにりんご果汁の甘味を加え、甘酸っぱい味に仕上げました。

1,490g

使用方法 材料(4人分)　豚もも肉…300g　にんじん…80g　ピーマン…3個　干し椎茸…6枚　玉ねぎ…80g　中華炒め調味料(酢豚用)…144g　〈下味付用〉塩、こしょう、酒、ごま油…少々　油…55g　片栗粉…適量　※本品と油の量はお好みにより加減してください。

原材料名 砂糖(国内製造)、醸造酢、トマトケチャップ、りんご果汁、アミノ酸液、野菜類(生姜、玉ねぎ、にんにく)、発酵調味料、醤油、ポークエキス、蛋白加水分解物、ごま油、食塩、香辛料／増粘剤(加工でん粉、キサンタンガム)、調味料(アミノ酸等)、パプリカ色素、(一部に小麦・ごま・大豆・豚肉・りんごを含む)

栄養成分表示 100g当たり			
		脂質g	1.1
エネルギー kcal	125	炭水化物 g	24.3
たんぱく質g	2.8	食塩相当量g	3.6

内容量	1,490g
商品サイズ	104×104×277mm
ケースサイズ	323×213×281mm
荷姿	6入
ケース重量	9.657kg
賞味期間	開栓前常温 12ヶ月
商品コード	TCB16A
JANコード	4901108003404
ITFコード	14901108003401

中華炒め調味料 回鍋肉用（ホイコーロー）

●みそをベースにトウチ、豆板醤を加え、ほのかに辛味を効かせました。

1,520g

使用方法　材料（4人分）　豚バラ肉…200g　キャベツ…280g　ピーマン…3個　長ねぎ…80g　中華炒め調味料（回鍋肉用）…80g　油…55g　※本品と油の量はお好みにより加減してください。

原材料名　砂糖（国内製造）、醤油、植物油脂、みそ、トウチ、食塩、りんご酢、発酵調味料、豆板醤、にんにく、唐辛子／増粘剤（加工でん粉、キサンタンガム）、調味料（アミノ酸）、（一部に小麦・ごま・大豆・りんごを含む）

栄養成分表示 100g当たり		脂質g	10.0
エネルギー kcal	200	炭水化物 g	23.8
たんぱく質g	3.7	食塩相当量g	8.5

内容量	1,520g
商品サイズ	104×104×277mm
ケースサイズ	323×213×281mm
荷姿	6入
ケース重量	9.837kg
賞味期間	開栓前常温 12ヶ月
商品コード	TCH16A
JANコード	4901108003381
ITFコード	14901108003388

中華炒め調味料 麻婆豆腐用（マーボドウフ）

●香味野菜と豆板醤をバランスよく加え、マイルドに仕上げました。

1,490g

使用方法　材料（4人分）　豆腐…400g　ひき肉…80g　長ねぎ…30g　中華炒め調味料（麻婆豆腐用）…120g　油…55g　※本品と油の量はお好みにより加減してください。

原材料名　醤油（国内製造）、水あめ、砂糖、生姜、豆板醤、食塩、植物油脂、発酵調味料、醸造酢、チキンエキス、ポークエキス／増粘剤（加工でん粉、キサンタンガム）、調味料（アミノ酸等）、カラメル色素、パプリカ色素、（一部に小麦・乳成分・ごま・大豆・鶏肉・豚肉を含む）

栄養成分表示 100g当たり		脂質g	1.4
エネルギー kcal	106	炭水化物 g	20.7
たんぱく質g	2.6	食塩相当量g	6.0

内容量	1,490g
商品サイズ	104×104×277mm
ケースサイズ	323×213×281mm
荷姿	6入
ケース重量	9.657kg
賞味期間	開栓前常温 12ヶ月
商品コード	TCM16A
JANコード	4901108003398
ITFコード	14901108003395

ハオ味醤（オイスターソース）

●中華料理全般にご使用いただける調味料です。

520g

使用方法　炒め物などに少量を隠し味としてご使用ください。

原材料名　カキエキス（国内製造）、糖類（水あめ、砂糖）、アミノ酸液、食塩、酵母エキス／調味料（アミノ酸）、増粘剤（加工でん粉）、カラメル色素、（一部に大豆を含む）

栄養成分表示 100g当たり		脂質g	0
エネルギー kcal	153	炭水化物 g	29.9
たんぱく質g	8.3	食塩相当量g	13.2

内容量	520g
商品サイズ	77×77×113mm
ケースサイズ	315×238×125mm
荷姿	12入
ケース重量	7.397kg
賞味期間	開缶前常温 12ヶ月
商品コード	HMJ520A
JANコード	4901108002438
ITFコード	14901108002435

ハオ味醤（オイスターソース）1,690g

●中華料理全般にご使用いただける調味料です。

1,690g

使用方法　炒め物などに少量を隠し味としてご使用ください。

原材料名　カキエキス（国内製造）、糖類（水あめ、砂糖）、アミノ酸液、食塩、酵母エキス／調味料（アミノ酸）、増粘剤（加工でん粉）、カラメル色素、（一部に大豆を含む）

栄養成分表示 100g当たり		脂質g	0
エネルギー kcal	149	炭水化物 g	28.8
たんぱく質g	8.4	食塩相当量g	13.1

内容量	1,690g
商品サイズ	104×104×277mm
ケースサイズ	323×213×281mm
荷姿	6入
ケース重量	10.857kg
賞味期間	開栓前常温 12ヶ月
商品コード	HMJ16A
JANコード	4901108002483
ITFコード	14901108002480

XO醤

●ほたて貝柱や干しえびなどの海鮮素材を使用し、旨味を凝縮した調味料です。

330g

使用方法　点心や湯菜の薬味として、また炒め物の調味料としてご使用ください。

原材料名　植物油脂（国内製造）、玉ねぎ、ベーコン、ホタテ貝柱、にんにく、鯛フレーク、エビ、食塩、唐辛子、砂糖、カレー粉／調味料（アミノ酸等）、酸化防止剤（ビタミンC）、発色剤（亜硝酸Na）、（一部にえび・卵・乳成分・大豆・豚肉を含む）

栄養成分表示 100g当たり		脂質g	47.5
エネルギー kcal	522	炭水化物 g	7.9
たんぱく質g	15.7	食塩相当量g	3.5

内容量	330g
商品サイズ	72×72×124mm
ケースサイズ	239×161×146mm
荷姿	6入
ケース重量	3.530kg
賞味期間	開栓前常温 8ヶ月
商品コード	XOJ330A
JANコード	4901108001899
ITFコード	14901108001896

帆立ソース 扇味醤（サンウェイジャン）

●ほたて、えび、かきの旨味と風味を濃縮した、食材の色を生かすクリアーなソースです。

480g

使用方法　オイスターソースと同じ要領でお使いください。

原材料名　還元水あめ（国内製造）、ホタテエキス、エビエキス、カキエキス、食塩、魚介エキス（魚介類）／調味料（アミノ酸等）、増粘剤（加工でん粉）、香料、（一部にえび・大豆・魚介エキス（魚介類）を含む）

栄養成分表示 100g当たり		脂質g	0
エネルギー kcal	120	炭水化物 g	25.8
たんぱく質g	4.2	食塩相当量g	8.8

内容量	480g
商品サイズ	77×77×113mm
ケースサイズ	315×238×125mm
荷姿	12入
ケース重量	6.917kg
賞味期間	開缶前常温 10ヶ月
商品コード	HSW480A
JANコード	4901108004876
ITFコード	14901108004873

顆粒鶏がらスープ

●チキンの旨味と野菜のコクが料理やスープの味を引き立てます。味付けやスープの素などに使える汎用性の高い便利な顆粒調味料です。

500g

使用方法　炒め物などに振りかけるだけで味付けができます。また、お湯かすだけで、スープとしてもご利用いただけます。お湯150mlに対し3gが標準です。（お好みにより量は加減してください）

原材料名　食塩（国内製造）、乳糖、チキンオイル、チキンエキスパウダー、ポークエキスパウダー、ベジタブルパウダー、オニオンエキスパウダー／加工でん粉、調味料（アミノ酸等）、カラメル色素、酸味料、（一部に小麦・乳成分・ごま・大豆・鶏肉・豚肉・りんごを含む）

栄養成分表示 100g当たり		脂質g	3.2
エネルギー kcal	232	炭水化物 g	45.9
たんぱく質g	4.8	食塩相当量g	41.9

内容量	500g
商品サイズ	93×93×171mm
ケースサイズ	380×288×194mm
荷姿	12入
ケース重量	7.115kg
賞味期間	開栓前常温 12ヶ月
商品コード	KTG500
JANコード	4901108004784
ITFコード	14901108004781

顆粒ホタテ調味料

●ほたての旨味と野菜のコクが料理やスープの味を引き立てます。味付けやスープの素などに使える汎用性の高い顆粒調味料です。

400g

使用方法　炒め物などに振りかけるだけで味付けができます。また、お湯かすだけで、スープとしてもご利用いただけます。お湯150mlに対し4gが標準です。（お好みにより量は加減してください）

原材料名　食塩（国内製造）、ホタテエキスパウダー、砂糖、蛋白加水分解物、白菜エキスパウダー／加工でん粉、調味料（アミノ酸等）、香料、甘味料（スクラロース）、（一部にかに・さばを含む）

栄養成分表示 100g当たり		脂質g	0
エネルギー kcal	230	炭水化物 g	49.7
たんぱく質g	7.8	食塩相当量g	37.3

内容量	400g
商品サイズ	93×93×171mm
ケースサイズ	380×288×194mm
荷姿	12入
ケース重量	5.939kg
賞味期間	開栓前常温 12ヶ月
商品コード	KHT400A
JANコード	4901108004685
ITFコード	14901108004682

個性派鍋の台頭で進化を続ける鍋メニュー!!

鍋用調味料

味のベースも、使う食材も、様々に進化しはじめた鍋メニュー。
秋冬メニューの定番と思われてきた鍋が、
今や、オールシーズンへとシフトしています。
エバラでは、高まる鍋メニューの需要に応え定番の鍋から、
個性派のバラエティー鍋まで、多彩にご用意しています。

厨房応援団 すき焼のたれ

●醤油ベースに昆布・鰹の旨味を程よくブレンドしたすき焼のたれです。鍋調味料としてはもちろん、煮物などの和食メニューにも幅広くお使いいただけます。

1ℓ

使用方法 薄めずそのままご使用いただけます。熱した鍋に牛脂を溶かして肉をかるく焼き、本品と他の材料を加えて煮込みます。
(お好みによりお湯またはだし汁で味を調整してください)

原材料名 醤油(国内製造)、砂糖、発酵調味料、食塩、昆布エキス、鰹節エキス／カラメル色素、(一部に小麦・大豆を含む)

栄養成分表示 100g当たり			
脂質g			0
エネルギー kcal	142	炭水化物 g	32.4
たんぱく質g	3.1	食塩相当量g	7.6

内容量	1ℓ(約1,210g)
商品サイズ	84×84×270mm
ケースサイズ	264×174×276mm
荷姿	6入
ケース重量	7.758kg
賞味期間	開栓前常温 12ヶ月
商品コード	CNST1
JANコード	4901108006191
ITFコード	14901108006198

厨房応援団 すき焼のたれ マイルド

●醤油ベースに昆布・鰹の旨味を程よくブレンドしたまろやかな甘さのすき焼のたれ マイルドです。鍋調味料としてはもちろん、煮物などの和食メニューにも幅広くお使いいただけます。

1ℓ

使用方法 薄めずそのままご使用いただけます。熱した鍋に牛脂を溶かして肉をかるく焼き、本品と他の材料を加えて煮込みます。
(お好みによりお湯またはだし汁で味を調整してください)

原材料名 砂糖(国内製造)、醤油、発酵調味料、食塩、昆布エキス、鰹節エキス／カラメル色素、(一部に小麦・大豆を含む)

栄養成分表示 100g当たり			
脂質g			0
エネルギー kcal	181	炭水化物 g	42.7
たんぱく質g	2.6	食塩相当量g	6.3

内容量	1ℓ(約1,230g)
商品サイズ	84×84×270mm
ケースサイズ	264×174×276mm
荷姿	6入
ケース重量	7.878kg
賞味期間	開栓前常温 12ヶ月
商品コード	CNSM1
JANコード	4901108006207
ITFコード	14901108006204

すき焼(煮つけ)のたれ

●本醸造醤油をベースに砂糖、かつおの旨味を程よくブレンドしたコクのあるすき焼のたれです。

1,650g

使用方法 薄めずそのままご使用いただけます。熱した鍋に牛脂を溶かして肉をかるく焼き、本品と他の材料を加えて煮込みます。
(お好みによりお湯またはだし汁で味を調整してください)

原材料名 醤油(国内製造)、砂糖、アミノ酸液、発酵調味料、鰹エキス、食塩／カラメル色素、調味料(アミノ酸等)、(一部に小麦・大豆を含む)

栄養成分表示 100g当たり			
脂質g			0
エネルギー kcal	152	炭水化物 g	32.9
たんぱく質g	5.1	食塩相当量g	9.1

内容量	1,650g
商品サイズ	104×104×277mm
ケースサイズ	323×213×281mm
荷姿	6入
ケース重量	10.617kg
賞味期間	開栓前常温 12ヶ月
商品コード	SN16A
JANコード	4901108001516
ITFコード	14901108001513

すき焼のたれ マイルド

●本醸造醤油をベースに砂糖、かつおの旨味を程よくブレンドしたまろやかな甘さのすき焼のたれ マイルドです。

1,670g

使用方法 薄めずそのままご使用いただけます。熱した鍋に牛脂を溶かして肉をかるく焼き、本品と他の材料を加えて煮込みます。(お好みによりお湯またはだし汁で味を調整してください)

原材料名 砂糖(国内製造)、醤油、発酵調味料、食塩、鰹エキス／カラメル色素、調味料(アミノ酸等)、(一部に小麦・大豆を含む)

栄養成分表示 100g当たり			
脂質g			0
エネルギー kcal	176	炭水化物 g	41.2
たんぱく質g	2.7	食塩相当量g	6.1

内容量	1,670g
商品サイズ	104×104×277mm
ケースサイズ	323×213×281mm
荷姿	6入
ケース重量	10.737kg
賞味期間	開栓前常温 12ヶ月
商品コード	SM16A
JANコード	4901108002414
ITFコード	14901108002411

すき焼のたれ

●本醸造醤油をベースに砂糖、かつおの旨味を程よくブレンドしたコクのあるすき焼のたれです。

1ℓ

使用方法 薄めずそのままご使用いただけます。熱した鍋に牛脂を溶かして肉をかるく焼き、本品と他の材料を加えて煮込みます。(お好みによりお湯またはだし汁で味を調整してください)

原材料名 醤油(国内製造)、砂糖、発酵調味料、食塩、鰹エキス／カラメル色素、調味料(アミノ酸等)、(一部に小麦・大豆を含む)

栄養成分表示 100g当たり			
脂質g			0
エネルギー kcal	142	炭水化物 g	32.4
たんぱく質g	3.1	食塩相当量g	7.6

内容量	1ℓ(約1,210g)
商品サイズ	84×84×270mm
ケースサイズ	264×174×276mm
荷姿	6入
ケース重量	7.758kg
賞味期間	開栓前常温 12ヶ月
商品コード	SH1
JANコード	4901108006429
ITFコード	14901108006426

すき焼のたれ マイルド

●本醸造醤油をベースに砂糖、かつおの旨味を程よくブレンドしたまろやかな甘さのすき焼のたれ マイルドです。

1ℓ

使用方法 薄めずそのままご使用いただけます。熱した鍋に牛脂を溶かして肉をかるく焼き、本品と他の材料を加えて煮込みます。(お好みによりお湯またはだし汁で味を調整してください)

原材料名 砂糖(国内製造)、醤油、発酵調味料、食塩、鰹エキス／カラメル色素、調味料(アミノ酸等)、(一部に小麦・大豆を含む)

栄養成分表示 100g当たり			
脂質g			0
エネルギー kcal	178	炭水化物 g	41.7
たんぱく質g	2.7	食塩相当量g	6.4

内容量	1ℓ(約1,240g)
商品サイズ	84×84×270mm
ケースサイズ	264×174×276mm
荷姿	6入
ケース重量	7.938kg
賞味期間	開栓前常温 12ヶ月
商品コード	SMH1
JANコード	4901108006436
ITFコード	14901108006433

よせ鍋つゆ 醤油仕立て

●鶏と焼あごの旨味を合わせました。コクと旨味が共存した、味わい深く香り高い醤油仕立てのよせ鍋つゆです。

1ℓ

使用方法 本品はお湯またはがらスープで11～13倍に希釈し、ご使用ください。本品1本1ℓ(約1,160g)で約13鍋分(約52人分)のよせ鍋を作ることができます。

原材料名 醤油(国内製造)、砂糖、食塩、チキンエキス、焼あごエキス、発酵調味料、鰹エキス、煮干いわし、昆布エキス／調味料(アミノ酸等)、カラメル色素、(一部に小麦・大豆・鶏肉を含む)

栄養成分表示 100g当たり		脂質g	0
エネルギー kcal	74	炭水化物 g	12.5
たんぱく質g	5.9	食塩相当量g	12.9

内容量	1ℓ(約1,160g)
商品サイズ	84×84×270mm
ケースサイズ	264×174×276mm
荷姿	6入
ケース重量	7.458kg
賞味期間	開栓前常温 12ヶ月
商品コード	YNSA1
JANコード	4901108008423
ITFコード	14901108008420

よせ鍋つゆ 塩仕立て

●鶏と帆立の旨味を合わせました。コクと旨味が共存した、味わい深くまろやかな塩仕立てのよせ鍋つゆです。

1ℓ

使用方法 本品はお湯またはがらスープで11～13倍に希釈し、ご使用ください。本品1本1ℓ(約1,190g)で約13鍋分(約52人分)のよせ鍋を作ることができます。

原材料名 食塩(国内製造)、砂糖、チキンエキス、アミノ酸液、魚醤(魚介類)、ホタテエキス、発酵調味料、あさりエキス、昆布エキス、煮干しエキス／調味料(アミノ酸等)、酸味料、香料、香辛料抽出物、(一部に大豆・鶏肉・魚醤(魚介類)を含む)

栄養成分表示 100g当たり		脂質g	0
エネルギー kcal	72	炭水化物 g	13.2
たんぱく質g	4.9	食塩相当量g	16.1

内容量	1ℓ(約1,190g)
商品サイズ	84×84×270mm
ケースサイズ	264×174×276mm
荷姿	6入
ケース重量	7.638kg
賞味期間	開栓前常温 12ヶ月
商品コード	YNOH1
JANコード	4901108008430
ITFコード	14901108008437

よせ鍋つゆ 味噌仕立て

●鶏と海老の旨味を合わせました。コクと旨味が共存した、味わい深く風味豊かなみそ仕立てのよせ鍋つゆです。

1ℓ

使用方法 本品はお湯またはがらスープで5～7倍に希釈し、ご使用ください。本品1本1ℓ(約1,190g)で約6鍋分(約24人分)のよせ鍋を作ることができます。

原材料名 みそ(国内製造)、アミノ酸液、食塩、砂糖、エビエキス、みりん、チキンエキス、にんにく、生姜、発酵調味料、昆布エキス、唐辛子／調味料(アミノ酸等)、(一部にえび・かに・大豆・鶏肉を含む)

栄養成分表示 100g当たり		脂質g	2.5
エネルギー kcal	132	炭水化物 g	19.0
たんぱく質g	8.4	食塩相当量g	10.9

内容量	1ℓ(約1,190g)
商品サイズ	84×84×270mm
ケースサイズ	264×174×276mm
荷姿	6入
ケース重量	7.638kg
賞味期間	開栓前常温 8ヶ月
商品コード	YNMB1
JANコード	4901108008447
ITFコード	14901108008444

よせ鍋つゆ 鶏白湯仕立て

●鶏と昆布の旨味を合わせました。コクと旨味が共存した、味わい深く風味豊かな白湯仕立てのよせ鍋つゆです。

1ℓ

使用方法 本品はお湯またはがらスープで11～13倍に希釈し、ご使用ください。本品1本1ℓ(約1,150g)で約13鍋分(約52人分)のよせ鍋を作ることができます。

原材料名 チキンエキス(国内製造)、食塩、還元水あめ、水あめ、チキンオイル、砂糖、昆布エキス、酵母エキス／調味料(アミノ酸等)、結晶セルロース、増粘剤(キサンタンガム)、乳化剤、酸化防止剤(ビタミンE)、(一部に鶏肉を含む)

栄養成分表示 100g当たり		脂質g	8.0
エネルギー kcal	143	炭水化物 g	13.3
たんぱく質g	4.4	食塩相当量g	13.9

内容量	1ℓ(約1,150g)
商品サイズ	84×84×270mm
ケースサイズ	264×174×276mm
荷姿	6入
ケース重量	7.398kg
賞味期間	開栓前常温 10ヶ月
商品コード	YNPK1
JANコード	4901108008454
ITFコード	14901108008451

厨房応援団 しゃぶしゃぶのたれ ごまだれ

●焙煎ごまの香ばしさを生かした、コク深いしゃぶしゃぶのたれです。鍋調味料としてはもちろん、冷しゃぶやごま和えなど幅広くお使いいただけます。

1ℓ

使用方法 煮立ったお湯(またはがらスープ)に肉、野菜をサッとくぐらせ、本品につけてお召しあがりください。

原材料名 還元水あめ(国内製造)、醤油、ねりごま、醸造酢、白ごま、砂糖、食塩、発酵調味料、酵母エキス／結晶セルロース、乳化剤、増粘剤(キサンタンガム)、調味料(アミノ酸等)、(一部に小麦・ごま・大豆・りんごを含む)

栄養成分表示 100g当たり		脂質g	7.9
エネルギー kcal	180	炭水化物 g	22.6
たんぱく質g	4.5	食塩相当量g	3.9

内容量	1ℓ(約1,130g)
商品サイズ	84×84×270mm
ケースサイズ	264×174×276mm
荷姿	6入
ケース重量	7.278kg
賞味期間	開栓前常温 10ヶ月
商品コード	CNSG1
JANコード	4901108006214
ITFコード	14901108006211

もつ鍋の素 醤油味

●魚介と鶏がらの旨味を合わせ、隠し味に魚醤とにんにくの旨味を加えた、あっさり醤油味のもつ鍋の素です。

1ℓ

使用方法 本品はお湯またはがらスープで5～6倍に希釈し、ご使用ください。本品1本1ℓ(約1,190g)で約6鍋分(約24人分)のもつ鍋を作ることができます。※5倍希釈の場合

原材料名 醤油(国内製造)、発酵調味料、砂糖、アミノ酸液、食塩、鰹エキス、魚醤(魚介類)、チキンエキス、昆布エキス、にんにくエキス、唐辛子／調味料(アミノ酸等)、酸味料、増粘剤(キサンタンガム)、香辛料抽出物、(一部に小麦・大豆・鶏肉・魚醤(魚介類)を含む)

栄養成分表示 100g当たり		脂質g	0
エネルギー kcal	106	炭水化物 g	19.8
たんぱく質g	6.6	食塩相当量g	11.3

内容量	1ℓ(約1,190g)
商品サイズ	84×84×270mm
ケースサイズ	264×174×276mm
荷姿	6入
ケース重量	7.638kg
賞味期間	開栓前常温 8ヶ月
商品コード	MNS1
JANコード	4901108008386
ITFコード	14901108008383

トマト鍋の素

●完熟トマトの旨味にチキンのコクを合わせ、オリーブオイルとバジルで風味豊かに仕上げました。野菜がたっぷり食べられるトマト鍋の素です。

1ℓ

使用方法 本品はお湯またはがらスープで3～5倍に希釈し、ご使用ください。本品1本1ℓ(約1,150g)で約5鍋分(約20人分)のトマト鍋を作ることができます。※4倍希釈の場合

原材料名 トマトペースト(ポルトガル製造)、チキンエキス、砂糖、食塩、りんご酢、にんにく、炒め玉ねぎ、発酵調味料、ポークエキス、大豆油、香味油、オリーブオイル、ワイン、バジル、ブラックペッパー／調味料(アミノ酸等)、ベニコウジ色素、香料、(一部に小麦・乳成分・大豆・鶏肉・豚肉・りんごを含む)

栄養成分表示 100g当たり		脂質g	2.2
エネルギー kcal	108	炭水化物 g	16.4
たんぱく質g	5.6	食塩相当量g	7.6

内容量	1ℓ(約1,150g)
商品サイズ	84×84×270mm
ケースサイズ	264×174×276mm
荷姿	6入
ケース重量	7.398kg
賞味期間	開栓前常温 10ヶ月
商品コード	TMN1
JANコード	4901108009321
ITFコード	14901108009328

赤い肉なべの素 コチュジャン味

●本醸造醤油とみそをベースに、ごま油、にんにくの風味とコチュジャン、豆板醤、唐辛子の辛味を加え、食欲をそそるうま辛い味わいに仕上げた肉なべの素です。

1ℓ

使用方法 本品1に対し、お湯またはがらスープ2～3で薄めてご使用ください。(お好みにより量は加減してください)本品1本1ℓ(約1,248g)で約33人分です。

原材料名 醤油(国内製造)、砂糖、みそ、コチュジャン、ごま油、食塩、豆板醤、醸造酢、にんにく、発酵調味料、唐辛子／調味料(アミノ酸等)、増粘剤(キサンタンガム)、パプリカ色素、甘味料(アセスルファムカリウム、スクラロース)、ベニコウジ色素、酸味料、(一部に小麦・ごま・大豆を含む)

栄養成分表示 100g当たり		脂質g	5.3
エネルギー kcal	206	炭水化物 g	33.8
たんぱく質g	5.7	食塩相当量g	9.7

内容量	1ℓ(約1,248g)
商品サイズ	84×84×270mm
ケースサイズ	264×174×276mm
荷姿	6入
ケース重量	7.986kg
賞味期間	開栓前常温 12ヶ月
商品コード	RNM1
JANコード	4901108013205
ITFコード	14901108013202

スンドゥブチゲの素

●あさり、かに、ほたて、オキアミ、えび、鮭の旨味に唐辛子の辛味を効かせたスンドゥブチゲの素です。

500㎖

使用方法 本品1に対し、お湯またはがらスープ4で薄めてください。(5倍希釈)(お好みにより量は加減してください)本品1本500㎖(約590g)で約10人分です。

原材料名 魚介エキス(あさり、かに、ほたて、オキアミ、えび、さけ)、みそ(国内製造)、マルトデキストリン(国内製造)、砂糖、ポークエキス、食塩、醤油、唐辛子、ごま油、大豆油、にんにく、胡椒/調味料(アミノ酸等)、カラメル色素、パプリカ色素、ベニコウジ色素、増粘剤(タマリンド)、香料、酸化防止剤(ビタミンE)、(一部にえび・かに・小麦・ごま・さけ・大豆・豚肉を含む)

栄養成分表示 100g当たり		脂質g	8.5
エネルギー kcal	192	炭水化物 g	23.0
たんぱく質g	5.8	食塩相当量g	9.7

内容量	500㎖(約590g)
商品サイズ	71×71×193mm
ケースサイズ	297×220×199mm
荷姿	12入
ケース重量	7.688kg
賞味期間	開栓前常温 8ヶ月
商品コード	SD500
JANコード	4901108009857
ITFコード	14901108009854

トムヤムクンの素

●鶏がらとえびの旨味をベースに、唐辛子とハーブ(レモングラス、こぶみかんの葉)を加え、柑橘系のさわやかな風味ですっきりと仕上げた「トムヤムクンの素」です。

500㎖

使用方法 鍋・スープの場合は本品1に対し、水またはがらスープ4で薄めてご使用ください(お好みにより量は加減してください)。
炒め物の場合は、ストレートでご使用ください。

原材料名 魚醤(魚介類)(タイ製造)、砂糖、食塩、チキンエキス、水あめ、濃縮レモン果汁、植物油脂、えびエキス、トマトペースト、にんにく、レモングラス、唐辛子、オキアミエキス、玉ねぎ、こぶみかんの葉、コリアンダー/調味料(アミノ酸等)、増粘剤(キサンタンガム)、パプリカ色素、(一部にえび・小麦・大豆・鶏肉・魚醤(魚介類)を含む)

栄養成分表示 100g当たり		脂質g	5.2
エネルギー kcal	138	炭水化物 g	17.8
たんぱく質g	4.9	食塩相当量g	10.2

内容量	500㎖(約580g)
商品サイズ	71×71×193mm
ケースサイズ	297×220×199mm
荷姿	12入
ケース重量	7.568kg
賞味期間	開栓前常温 12ヶ月
商品コード	TYM500
JANコード	4901108012871
ITFコード	14901108012878

キムチ鍋の素

●あさり、ほたて、いわし、オキアミ、鮭、かつおの旨味を効かせたコク深い味わいのキムチ鍋の素です。

1ℓ

使用方法 本品はお湯またはがらスープで3〜5倍に希釈し、ご使用ください。

原材料名 果糖ぶどう糖液糖(国内製造)、アミノ酸液、みそ、醸造酢、魚醤(魚介類)、魚介エキス(オキアミ、鮭、アサリ、ホタテ)、食塩、りんごパルプ、チキンエキス、砂糖、にんにく、乳酸発酵調味料、唐辛子、酵母エキス、かつお節/調味料(アミノ酸等)、パプリカ色素、ベニコウジ色素、香辛料抽出物、(一部に小麦・さけ・大豆・鶏肉・りんご・魚醤(魚介類)を含む)

栄養成分表示 100g当たり		脂質g	0.9
エネルギー kcal	79	炭水化物 g	12.4
たんぱく質g	4.9	食塩相当量g	8.1

内容量	1ℓ(約1,130g)
商品サイズ	84×84×270mm
ケースサイズ	264×174×276mm
荷姿	6入
ケース重量	7.278kg
賞味期間	開栓前常温 12ヶ月
商品コード	KNM1A
JANコード	4901108008355
ITFコード	14901108008352

韓国風チゲの素

●畜肉系だしをベースにコチュジャン、にんにくを使用し、ごま油で香り付けした韓国風チゲの素です。

1ℓ

使用方法 本品はお湯またはがらスープで3〜5倍に希釈し、ご使用ください。

原材料名 果糖ぶどう糖液糖(国内製造)、ポークエキス、醤油、食塩、コチュジャン、醸造酢、ごま油、砂糖、にんにく、唐辛子/調味料(アミノ酸等)、増粘剤(キサンタンガム)、パプリカ色素、(一部に小麦・乳成分・ごま・大豆・鶏肉・豚肉を含む)

栄養成分表示 100g当たり		脂質g	4.2
エネルギー kcal	125	炭水化物 g	17.6
たんぱく質g	4.3	食塩相当量g	7.6

内容量	1ℓ(約1,140g)
商品サイズ	84×84×270mm
ケースサイズ	262×178×295mm
荷姿	6入
ケース重量	7.378kg
賞味期間	開栓前常温 12ヶ月
商品コード	KTM1
JANコード	4901108008362
ITFコード	14901108008369

担々ごま鍋の素

●鶏がらの旨味をベースにねりごまを加えて、豆板醤で程よい辛さに仕上げた、コク深い担々ごま鍋の素です。

1ℓ

使用方法 本品はお湯またはがらスープで3〜4倍に希釈し、ご使用ください。
本品1本1ℓ(約1,120g)で約3鍋分(約12人分)の鍋を作ることができます。※3倍希釈の場合

原材料名 ねりごま(国内製造)、砂糖、醤油、アミノ酸液、豆板醤、チキンエキス、大豆油、野菜類(長ねぎ、にんにく)、醸造酢、食塩、白ごま、みそ、ごま油、ラード、唐辛子/調味料(アミノ酸等)、酸味料、増粘剤(キサンタンガム)、酸化防止剤(ビタミンE)、(一部に小麦・ごま・大豆・鶏肉を含む)

栄養成分表示 100g当たり		脂質g	16.4
エネルギー kcal	246	炭水化物 g	17.5
たんぱく質g	7.1	食塩相当量g	6.4

内容量	1ℓ(約1,120g)
商品サイズ	84×84×270mm
ケースサイズ	264×174×276mm
荷姿	6入
ケース重量	7.218kg
賞味期間	開栓前常温 8ヶ月
商品コード	TGH1
JANコード	4901108008379
ITFコード	14901108008376

定番の丼、ご当地メニュー作りは、おまかせください!!

和風調味料

日本人にとって、子供の頃から慣れ親しんだ和食は、
深いこだわりと愛着があります。
食欲をそそる醤油の香りや出汁の旨み。
定番の丼から、ご当地メニューまで作れる便利なたれや、
地域の特性にあわせた美味しい和食作りもエバラにおまかせください。

e-Basic

イーベーシックシリーズ

◆ベーシックな味わい！
◆簡単オペレーション！
◆低コスト・高い汎用性！

誰にでも好まれるベーシックな味わいに仕上げたシンプル設計の丼のたれです。かつ丼や親子丼、天丼、玉子丼、他人丼等のたれとして、幅広くご使用いただけます。

e-Basic 丼のたれ

●本醸造醤油をベースに和風だし（かつお、さば、にぼし）を効かせたベーシックな丼のたれです。

2,180g

使用方法：かつ丼・親子丼の場合、本品1に対し水2～3で薄めてください。（3～4倍希釈）
天丼の場合、本品2に対し、水1で薄めてください。
その他牛丼、玉子丼、他人丼等のたれとして幅広くご使用いただけます。

原材料名：醤油（国内製造）、砂糖、アミノ酸液、発酵調味料、食塩、鰹エキス、さばエキス、りんご酢、煮干しエキス／カラメル色素、（一部に小麦・さば・大豆・りんごを含む）

栄養成分表示 100g当たり		脂質g	0
エネルギー kcal	138	炭水化物 g	30.0
たんぱく質g	4.5	食塩相当量g	8.6

内容量	2,180g
商品サイズ	110×110×309mm
ケースサイズ	350×230×315mm
荷姿	6入
ケース重量	13.985kg
賞味期間	開栓前常温 12ヶ月
商品コード	EBDT18A
JANコード	4901108009802
ITFコード	14901108009809

丼のたれ

●本醸造醤油、発酵調味料をベースにかつおの風味を加えた丼のたれです。

1,600g

使用方法：●水またはだし汁で薄めてからご使用ください。天丼・鰻丼　本品2：水1　かつ丼・親子丼・玉子丼　本品1：水2
●1人分の標準量は薄めた液で約60㎖です。（お好みにより量は加減してください）その他すき焼、煮物、照り焼きなどにもご使用いただけます。

原材料名：醤油（国内製造）、砂糖、アミノ酸液、発酵調味料、食塩、魚介エキス（さば、かつお、にぼし）、りんご酢／カラメル色素、調味料（アミノ酸等）、（一部に小麦・さば・大豆・りんごを含む）

栄養成分表示 100g当たり		脂質g	0
エネルギー kcal	139	炭水化物 g	30.3
たんぱく質g	4.4	食塩相当量g	8.5

内容量	1,600g
商品サイズ	104×104×277mm
ケースサイズ	323×213×281mm
荷姿	6入
ケース重量	10.317kg
賞味期間	開栓前常温 12ヶ月
商品コード	DT16A
JANコード	4901108001547
ITFコード	14901108001544

丼のたれ 紙パック

●本醸造醤油、発酵調味料をベースにかつおの風味を加えた丼のたれです。

5kg

使用方法：●水またはだし汁で薄めてからご使用ください。天丼・鰻丼　本品2：水1　かつ丼・親子丼・玉子丼　本品1：水2
●1人分の標準量は薄めた液で約60㎖です。（お好みにより量は加減してください）その他すき焼、煮物、照り焼きなどにもご使用いただけます。

原材料名：醤油（国内製造）、砂糖、アミノ酸液、発酵調味料、食塩、魚介エキス（さば、かつお、にぼし）、りんご酢／カラメル色素、調味料（アミノ酸等）、（一部に小麦・さば・大豆・りんごを含む）

栄養成分表示 100g当たり		脂質g	0
エネルギー kcal	139	炭水化物 g	30.3
たんぱく質g	4.4	食塩相当量g	8.5

内容量	5kg
商品サイズ	141×141×236mm
ケースサイズ	312×310×283mm
荷姿	4入
ケース重量	21.286kg
賞味期間	開栓前常温 12ヶ月
商品コード	DT5P
JANコード	4901108002612
ITFコード	14901108002619

ソースカツ丼のたれ

●野菜類（玉ねぎ・トマト・にんじん）の風味にりんご果汁を加え、甘口に仕上げたソースカツ丼のたれです。

1,560g

使用方法：とんかつにかけてご使用ください。とんかつに対し、20～25%の使用が標準です。

原材料名：醤油（国内製造）、糖類（砂糖、果糖ぶどう糖液糖）、りんご果汁、中濃ソース、オニオンエキス、トマトペースト、キャロットエキス、ポークエキス、香辛料／増粘剤（加工でん粉、キサンタンガム）、調味料（アミノ酸等）、カラメル色素、酸味料、（一部に小麦・大豆・鶏肉・豚肉・りんごを含む）

栄養成分表示 100g当たり		脂質g	0
エネルギー kcal	133	炭水化物 g	30.1
たんぱく質g	3.1	食塩相当量g	5.3

内容量	1,560g
商品サイズ	104×104×277mm
ケースサイズ	323×213×281mm
荷姿	6入
ケース重量	10.077kg
賞味期間	開栓前常温 12ヶ月
商品コード	SKD16A
JANコード	4901108008119
ITFコード	14901108008116

みそかつのたれ

●風味豊かな豆みそを使用し、程よい甘味を加えて練りあげた香り高いみそかつのたれです。

1,660g

使用方法：とんかつにかけてご使用ください。とんかつに対し、20～25%の使用が標準です。

原材料名：砂糖（国内製造）、豆みそ、水あめ、もろみ、発酵調味料、食塩、みりん、りんご酢、蛋白加水分解物／増粘剤（加工でん粉）、カラメル色素、調味料（アミノ酸等）、（一部に小麦・大豆・りんごを含む）

栄養成分表示 100g当たり		脂質g	2.2
エネルギー kcal	199	炭水化物 g	40.2
たんぱく質g	4.5	食塩相当量g	5.1

内容量	1,660g
商品サイズ	104×104×277mm
ケースサイズ	323×213×281mm
荷姿	6入
ケース重量	10.677kg
賞味期間	開栓前常温 12ヶ月
商品コード	MKT16A
JANコード	4901108007617
ITFコード	14901108007614

うなぎ蒲焼のたれ

●醤油、みりんをベースにうなぎ、かつおの風味を加え、照りよく仕上げました。

1,600g

使用方法
うなぎに何度かたれをつけながら焼きあげてください。仕上げに適量のたれをかけていただくと、色つやともにいっそう出来栄えがよくなります。
うなぎ蒲焼以外にも、各種蒲焼にご使用いただけます。

原材料名
醤油(国内製造)、糖類(砂糖、水あめ)、みりん、りんご酢、うなぎエキス、カツオエキス、食塩／カラメル色素、増粘剤(加工でん粉)、調味料(アミノ酸等)、(一部に小麦・大豆・りんごを含む)

栄養成分表示 100g当たり		脂質g	0
エネルギー kcal	130	炭水化物 g	28.0
たんぱく質g	4.6	食塩相当量g	7.1

内容量	1,600g
商品サイズ	104×104×277mm
ケースサイズ	323×213×281mm
荷姿	6入
ケース重量	10.317kg
賞味期間	開栓前常温 12ヶ月
商品コード	UK16A
JANコード	4901108001479
ITFコード	14901108001476

うなぎ蒲焼のたれ No.2

●うなぎ等の蒲焼用として開発された、プロのための仕込用のたれです。

1,700g

使用方法
うなぎに何度かたれをつけながら焼きあげてください。仕上げに適量のたれをかけていただくと、色つやともにいっそう出来栄えがよくなります。

原材料名
醤油(国内製造)、糖類(水あめ、砂糖)、みりん、カツオエキス、ウナギエキス／増粘剤(加工でん粉)、カラメル色素、調味料(アミノ酸等)、(一部に小麦・大豆を含む)

栄養成分表示 100g当たり		脂質g	0
エネルギー kcal	192	炭水化物 g	43.6
たんぱく質g	4.4	食塩相当量g	6.8

内容量	1,700g
商品サイズ	104×104×277mm
ケースサイズ	323×213×281mm
荷姿	6入
ケース重量	10.919kg
賞味期間	開栓前常温 12ヶ月
商品コード	UKS16A
JANコード	4901108004555
ITFコード	—

焼そばのたれ

●野菜・果汁の旨味とビーフエキスのコクを効かせた焼そばのたれです。鉄板やフライパンで焼けるたれの香ばしさが特長です。

1,600g

使用方法
蒸し麺1人分に対し、本品36gの使用が標準です。※お好みにより量は加減してください。本品1本(1,600g)で約44人分です。

原材料名
ウスターソース(国内製造)、砂糖、りんご果汁、食塩、黒蜜、醤油、香辛料、トマトペースト、ビーフエキス、オニオンエキス／カラメル色素、調味料(アミノ酸等)、酸味料、(一部に小麦・乳成分・牛肉・大豆・りんごを含む)

栄養成分表示 100g当たり		脂質g	0
エネルギー kcal	119	炭水化物 g	27.3
たんぱく質g	1.2	食塩相当量g	10.4

内容量	1,600g
商品サイズ	104×104×277mm
ケースサイズ	323×213×281mm
荷姿	6入
ケース重量	10.317kg
賞味期間	開栓前常温 12ヶ月
商品コード	YT16B
JANコード	4901108001523
ITFコード	14901108001520

担々焼そばのたれ

●ねりごまのコクとがらスープの旨味、豆板醤の辛味を合わせ、食欲そそる味わいに仕上げた、焼そばのたれです。

1,470g

使用方法
●作り方(1人分)①もやし100g、ニラ20g、麺1玉を炒め、本品40gを加えて軽く炒めて、器に盛ります。②ひき肉50gを炒め、本品20gを加えて軽く炒めて①の上にのせます。

原材料名
砂糖(国内製造)、りんご酢、ごま油、ねりごま、コチュジャン、食塩、豆板醤、白ごま、鶏油、醤油、ピーナッツバター、にんにく、ラージャン、発酵調味料、ポークエキス、チキンエキス、生姜、唐辛子、花椒、コリアンダー、五香粉／調味料(アミノ酸等)、カラメル色素、酸化防止剤(ビタミンE)、(一部に小麦・落花生・ごま・大豆・鶏肉・豚肉・りんごを含む)

栄養成分表示 100g当たり		脂質g	15.2
エネルギー kcal	227	炭水化物 g	17.4
たんぱく質g	5.1	食塩相当量g	6.2

内容量	1,470g
商品サイズ	104×104×277mm
ケースサイズ	323×213×281mm
荷姿	6入
ケース重量	9.537kg
賞味期間	開栓前常温 10ヶ月
商品コード	TAN16
JANコード	4901108008263
ITFコード	14901108008260

塩焼そばのたれ

●ポーク白湯とシーフードの旨味が特徴の塩焼そばのたれです。

1,470g

使用方法
豚バラ肉50g、イカゲソ50g、キャベツ50g、もやし50gを炒め、麺1玉を加えてから本品40gを加えて軽く炒めてください。本品1本(1,470g)で約36人分です。

原材料名
醤油(国内製造)、ラード、食塩、ポークエキス、酵母エキス、ホタテエキス、オニオンエキス、にんにく、オイスターソース、エビエキス、ベジタブルパウダー、ガーリックエキス、香辛料／調味料(アミノ酸等)、増粘剤(加工でん粉)、カラメル色素、香辛料抽出物、酸化防止剤(ビタミンE)、香料、(一部にえび・小麦・乳成分・大豆・豚肉・りんごを含む)

栄養成分表示 100g当たり		脂質g	13.9
エネルギー kcal	175	炭水化物 g	7.2
たんぱく質g	5.2	食塩相当量g	11.7

内容量	1,470g
商品サイズ	104×104×277mm
ケースサイズ	323×213×281mm
荷姿	6入
ケース重量	9.537kg
賞味期間	開栓前常温 12ヶ月
商品コード	SOYT16A
JANコード	4901108004197
ITFコード	14901108004194

浅漬けで、サラダで、野菜を美味しく食べよう!!

野菜用調味料

みずみずしい野菜の美味しさがそのまま味わえる便利な浅漬けの素や
焼肉店のサラダが簡単に作れる韓国風サラダの素、
韓国風の味わいが楽しめるキムチのたれなど、
旬の野菜を美味しくする調味料をラインナップ。
肉や魚介とも相性が良いので
いろいろな料理の調味料としてもお使いいただけます。

浅漬けの素 レギュラー

●ほんのり醤油の風味とピリッとした辛さがどんな野菜にもよく合う、簡単便利な浅漬けの素レギュラータイプです。

1ℓ

使用方法 漬け込む時間と浅漬けの素の量はお好みによって加減してください。(水洗いは必要ありません)本品1本1ℓ(約1,120g)で約2kgの野菜にご使用いただけます。

原材料名 還元水あめ(国内製造)、食塩、醸造酢、醤油／調味料(アミノ酸等)、塩化マグネシウム含有物、香辛料抽出物、(一部に小麦・大豆を含む)

栄養成分表示 100g当たり		脂質g	0
エネルギー kcal	66	炭水化物 g	15.8
たんぱく質g	0.7	食塩相当量g	7.6

内容量	1ℓ(約1,120g)
商品サイズ	84×84×270mm
ケースサイズ	264×174×276mm
荷姿	6入
ケース重量	7.218kg
賞味期間	開栓前常温 12ヶ月
商品コード	ARE1
JANコード	4901108006382
ITFコード	14901108006389

浅漬けの素 レギュラータイプ

●ほんのり醤油の風味とピリッとした辛さがどんな野菜にもよく合う、簡単便利な浅漬けの素レギュラータイプです。

1,480g

使用方法 漬け込む時間と浅漬けの素の量はお好みによって加減してください。(水洗いは必要ありません)本品1本(1,480g)で約2.6kgの野菜にご使用いただけます。

原材料名 還元水あめ(国内製造又はタイ製造)、食塩、醤油、醸造酢／調味料(アミノ酸等)、香辛料抽出物、(一部に小麦・大豆を含む)

栄養成分表示 100g当たり		脂質g	0
エネルギー kcal	68	炭水化物 g	15.9
たんぱく質g	1.1	食塩相当量g	8.4

内容量	1,480g
商品サイズ	104×104×277mm
ケースサイズ	323×213×281mm
荷姿	6入
ケース重量	9.597kg
賞味期間	開栓前常温 12ヶ月
商品コード	AZM16A
JANコード	4901108001745
ITFコード	14901108001742

浅漬けの素 昆布味

●北海道産昆布を使用し、まろやかに食べやすく仕上げた、どんな野菜にもよく合う浅漬けの素昆布味です。

1,480g

使用方法 漬け込む時間と浅漬けの素の量はお好みによって加減してください。(水洗いは必要ありません)本品1本(1,480g)で約2.6kgの野菜にご使用いただけます。

原材料名 還元水あめ(国内製造又はタイ製造)、果糖ぶどう糖液糖、食塩、醤油、醸造酢、昆布／調味料(アミノ酸等)、香辛料抽出物、(一部に小麦・大豆を含む)

栄養成分表示 100g当たり		脂質g	0
エネルギー kcal	61	炭水化物 g	14.4
たんぱく質g	0.8	食塩相当量g	8.1

内容量	1,480g
商品サイズ	104×104×277mm
ケースサイズ	323×213×281mm
荷姿	6入
ケース重量	9.597kg
賞味期間	開栓前常温 12ヶ月
商品コード	AZK16
JANコード	4901108009505
ITFコード	14901108009502

浅漬けの素 キムチの素

●魚介の旨味と唐辛子の辛味に程よい酸味を効かせた、30分漬けるだけで生野菜からキムチができる簡単便利なキムチの素です。

1ℓ

使用方法 野菜100gに対し、本品65gの使用が標準です。漬け込む時間と本品の量はお好みによって加減してください。本品1本1ℓ(約1,120g)で白菜約1株、きゅうり約20本、大根約1.5本が漬け込めます。

原材料名 還元水あめ(国内製造)、醸造酢、食塩、りんごパルプ、乳酸発酵調味料、野菜類(にんにく、大根)、魚醤(魚介類)、アミノ酸液、唐辛子、えびエキス、煮干いわし、かつおぶし／増粘剤(加工でん粉)、調味料(アミノ酸等)、パプリカ色素、ベニコウジ色素、(一部にえび・小麦・大豆・りんご・魚醤(魚介類)を含む)

栄養成分表示 100g当たり		脂質g	0.5
エネルギー kcal	81	炭水化物 g	15.6
たんぱく質g	2.8	食塩相当量g	7.8

内容量	1ℓ(約1,120g)
商品サイズ	84×84×270mm
ケースサイズ	264×174×276mm
荷姿	6入
ケース重量	7.218kg
賞味期間	開栓前常温 12ヶ月
商品コード	AMHK1
JANコード	4901108008805
ITFコード	14901108008802

チョレギサラダ あっさり塩味

●香り豊かなごま油に、長ねぎ・にんにくの風味と黒こしょうを効かせたあっさり塩味のサラダ調味料です。

1ℓ

使用方法 レタス ひと口大にちぎる　きゅうり 半分に切ってスライス　ボウルであえる! 海鮮サラダ エビ・ほたて・ワカメなど魚介・海藻類を一緒にあえます。分量は、重量で全体の20%程度が標準です。

原材料名 還元水あめ(国内製造)、ごま油、野菜類(にんにく、長ねぎ)、食塩、レモン果汁、黒こしょう、白ごま／調味料(アミノ酸等)、酸味料、増粘剤(キサンタンガム)、(一部に小麦・ごまを含む)

栄養成分表示 100g当たり		脂質g	15.2
エネルギー kcal	224	炭水化物 g	21.0
たんぱく質g	0.9	食塩相当量g	5.1

内容量	1ℓ(約1,100g)
商品サイズ	84×84×270mm
ケースサイズ	264×174×276mm
荷姿	6入
ケース重量	7.098kg
賞味期間	開栓前常温 12ヶ月
商品コード	CHS1
JANコード	4901108006474
ITFコード	14901108006471

韓国風サラダの素 チョレギ(塩味)

●レタス、きゅうり、にんじん等の生野菜に和えるもしくは、かけてご使用ください。その他、「炒める」、「焼く」等様々な応用メニューにもご使用いただけます。

1ℓ

使用方法 食材に対し15～20%の使用が標準です。(お好みにより量は加減してください)本品1本1ℓ(約1,090g)で5.4～7.2kgの食材にご使用いただけます。

原材料名 還元水あめ(国内製造)、ごま油、食塩、にんにく、ブラックペッパー、白ごま／調味料(アミノ酸等)、酸味料、増粘剤(キサンタンガム)、(一部に小麦・ごまを含む)

栄養成分表示 100g当たり		脂質g	14.5
エネルギー kcal	206	炭水化物 g	18.0
たんぱく質g	0.8	食塩相当量g	5.9

内容量	1ℓ(約1,090g)
商品サイズ	84×84×270mm
ケースサイズ	264×174×276mm
荷姿	6入
ケース重量	7.038kg
賞味期間	開栓前常温 12ヶ月
商品コード	KSC1
JANコード	4901108008775
ITFコード	14901108008772

韓国風サラダの素 センチェ（辛口）

●レタス、きゅうり、にんじん等の生野菜にあえるもしくは、かけてご使用ください。その他、「炒める」、「焼く」等様々な応用メニューにもご使用いただけます。

1ℓ

使用方法
食材に対し15～20%の使用が標準です。
本品1本1ℓ（約1,130g）で5.6～7.5kgの食材にご使用いただけます。

原材料名
還元水あめ（国内製造）、ごま油、醤油、食塩、コチュジャン、にんにく、唐辛子、白ごま／調味料（アミノ酸等）、酸味料、増粘剤（キサンタンガム）、（一部に小麦・ごま・大豆を含む）

栄養成分表示 100g当たり			
		脂質g	9.7
エネルギー kcal	188	炭水化物 g	23.3
たんぱく質g	1.8	食塩相当量g	6.6

内容量	1ℓ（約1,130g）
商品サイズ	84×84×270mm
ケースサイズ	264×174×276mm
荷姿	6入
ケース重量	7.278kg
賞味期間	開栓前常温 12ヶ月
商品コード	KSS1
JANコード	4901108008782
ITFコード	14901108008789

キムチのたれ

●果実、にんにくの旨味を加えたキムチのたれです。

1,520g

使用方法
からし菜・キャベツ・きゅうり・白菜・大根・なす等の塩漬けまたは一夜漬けにお好みの量の本品をからめてください。

原材料名
りんごピューレ（国内製造）、りんご酢、食塩、にんにく、砂糖、トマトペースト、魚醤（魚介類）、鰹エキス、レッドペッパー／調味料（アミノ酸等）、カラメル色素、増粘剤（キサンタンガム）、パプリカ色素、（一部に乳成分・大豆・りんご・魚醤（魚介類）を含む）

栄養成分表示 100g当たり			
		脂質g	0.3
エネルギー kcal	73	炭水化物 g	15.2
たんぱく質g	2.0	食塩相当量g	11.8

内容量	1,520g
商品サイズ	104×104×277mm
ケースサイズ	323×213×281mm
荷姿	6入
ケース重量	9.840kg
賞味期間	開栓前常温 12ヶ月
商品コード	KT16A
JANコード	4901108004968
ITFコード	—

直火釜で丹念に焼き上げた深いコクと厳選したスパイスの香り!!

カレー・ハヤシ

手間を惜しまず、じっくりと焼き上げた本格派のルウは、
根強い人気を誇るエバラのロングセラー商品です。

ルウ マドラスカレールウ 湿潤

●マドラスカレールウ湿潤は、小麦粉とラードを褐色になるまで高温の直火釜で丹念に焼きあげ、野菜・果実と20種類以上のスパイス&ハーブをブレンドした、使いやすいフレークタイプのカレールウです。ソテーオニオンとフォン・ド・ヴォーの旨味にスパイス&ハーブが合わさり、香りと辛味のバランスが絶妙なコク深いこだわりの逸品です。

1kg

使用方法
■材料の目安／35皿分　本品…1袋（1kg）　肉…1kg　玉ねぎ…1.6kg　にんじん…600g　水またはスープ…3L　■作り方　肉、玉ねぎ、にんじんの順にじっくり炒め、水またはスープを加えて、やわらかく煮込んでから本品1袋（1kg）を溶かし、さらに煮込みます。

原材料名
調整ラード（国内製造）、小麦粉、カレー粉、食塩、トマトペースト、砂糖、チャツネ、乳酸菌飲料、ソテーオニオン、チキンエキス、酵母エキス、ピンダルペースト、にんにく、りんごピューレ、フォン・ド・ヴォーパウダー、オリーブオイル、蛋白加水分解物／カラメル色素、調味料（アミノ酸等）、酸味料、香料、（一部に小麦・乳成分・牛肉・ごま・大豆・鶏肉・豚肉・りんごを含む）

栄養成分表示 100g当たり			
		脂質g	34.0
エネルギー kcal	485	炭水化物 g	38.6
たんぱく質g	6.1	食塩相当量g	7.3

内容量	1kg
商品サイズ	220×55×320mm
ケースサイズ	415×325×243mm
荷姿	10入
ケース重量	10.808kg
賞味期間	開封前常温 12ヶ月
商品コード	MCSJ1B
JANコード	4901108003121
ITFコード	14901108003128

ルウ マドラスカレールウ 湿潤 10kg

●マドラスカレールウ湿潤は、小麦粉とラードを褐色になるまで高温の直火釜で丹念に焼きあげ、野菜・果実と20種類以上のスパイス&ハーブをブレンドした、使いやすいフレークタイプのカレールウです。ソテーオニオンとフォン・ド・ヴォーの旨味にスパイス&ハーブが合わさり、香りと辛味のバランスが絶妙なコク深いこだわりの逸品です。

10kg

使用方法
肉・玉ねぎ・にんじんの順にじっくり炒め、水またはスープを加えて、やわらかく煮込んでから本品を溶かし、さらに煮込みます。

原材料名
調整ラード（国内製造）、小麦粉、カレー粉、食塩、トマトペースト、砂糖、チャツネ、乳酸菌飲料、ソテーオニオン、チキンエキス、酵母エキス、ピンダルペースト、にんにく、りんごピューレ、フォン・ド・ヴォーパウダー、オリーブオイル、蛋白加水分解物／カラメル色素、調味料（アミノ酸等）、酸味料、香料、（一部に小麦・乳成分・牛肉・ごま・大豆・鶏肉・豚肉・りんごを含む）

栄養成分表示 100g当たり			
		脂質g	34.0
エネルギー kcal	485	炭水化物 g	38.6
たんぱく質g	6.1	食塩相当量g	7.3

内容量	10kg
商品サイズ	369×320×190mm
ケースサイズ	369×320×190mm
荷姿	1入
ケース重量	10.832kg
賞味期間	開封前常温 12ヶ月
商品コード	MCSJ10A
JANコード	—
ITFコード	—

ルウ マドラスカレールウ リッチ&スパイシー

●マドラスカレールウリッチ&スパイシーは、小麦粉と牛脂を褐色になるまで高温の直火釜で丹念に焼きあげ、野菜・果実とブラックペッパーをベースに20種類以上のスパイス&ハーブをブレンドした使いやすいフレークタイプのカレールウです。長時間煮込まなくても味わえるコク深い旨味と、ブラックペッパーとさまざまなスパイス&ハーブの爽やかな辛さがクセになる大人のためのこだわりの逸品です。

1kg

使用方法
■材料の目安／35皿分　本品…1袋（1kg）　玉ねぎ…2kg　肉…1.5kg　水またはスープ…4ℓ　■作り方　肉、玉ねぎの順にじっくり炒め、水またはスープを加えて、やわらかく煮込んでから本品1袋（1kg）を溶かし、さらに煮込みます。

原材料名
牛脂（国内製造）、小麦粉、カレー粉、トマトペースト、食塩、砂糖、チャツネ、酵母エキス、乳酸菌飲料、麦芽糖、チキンエキス、加工油脂、香辛料、蛋白加水分解物、チーズ、玉ねぎ、粉末醤油、ソースパウダー、ピンダルペースト、にんにく、りんごピューレ、バナナフレーク、オニオンエキス／カラメル色素、調味料（アミノ酸等）、酸味料、香料、香辛料抽出物、（一部に小麦・乳成分・ごま・大豆・鶏肉・バナナ・豚肉・りんごを含む）

栄養成分表示 100g当たり			
		脂質g	31.6
エネルギー kcal	476	炭水化物 g	40.5
たんぱく質g	7.3	食塩相当量g	7.1

内容量	1kg
商品サイズ	220×55×320mm
ケースサイズ	415×325×243mm
荷姿	10入
ケース重量	10.808kg
賞味期間	開封前常温 12ヶ月
商品コード	MCRS1B
JANコード	4901108003909
ITFコード	14901108003906

ルウ ハヤシルウ 湿潤

●ハヤシルウ湿潤は、小麦粉とラードを褐色になるまで高温の直火釜で丹念に焼きあげ、野菜・果実をブレンドした、使いやすいフレークタイプのハヤシルウです。完熟トマト・ソテーオニオン・ビーフの旨味に赤ワインのコクを加え、デミグラスソースのおいしさを楽しめるこだわりの逸品です。

1kg

使用方法
■材料の目安／35皿分　本品…1袋（1kg）　玉ねぎ…2.5kg　牛肉…1.2kg　水またはスープ…3ℓ　■作り方　薄切り牛肉を軽く炒め、次に玉ねぎのスライスを透きとおるまで炒めます。水またはスープを加えて、沸騰後、弱火で20分程煮込みます。一度火を止めて本品1袋（1kg）を溶かし、再び弱火で10分程煮込みます。

原材料名
小麦粉（国内製造）、調整ラード、トマトペースト、砂糖、食塩、トマトパウダー、乳糖、ソースパウダー、ソテーオニオン、りんごピューレ、酵母エキス、香辛料、ビーフエキス、ワイン、にんにく、マッシュルームエキス、蛋白加水分解物／カラメル色素、調味料（アミノ酸等）、酸味料、香料、香辛料抽出物、（一部に小麦・乳成分・牛肉・大豆・豚肉・りんごを含む）

栄養成分表示 100g当たり			
		脂質g	25.9
エネルギー kcal	442	炭水化物 g	45.2
たんぱく質g	7.1	食塩相当量g	7.2

内容量	1kg
商品サイズ	220×55×320mm
ケースサイズ	415×325×243mm
荷姿	10入
ケース重量	10.808kg
賞味期間	開封前常温 12ヶ月
商品コード	HRSJ1B
JANコード	4901108003138
ITFコード	14901108003135

ルウ マドラスカレー

●マドラスカレーは、スパイスを基に野菜・果実等を加え、直火で丹念に練りあげたカレールウです。

1kg

使用方法 ●スープ1ℓにつきマドラスカレー160g、食塩3gの使用が標準です。(お好みにより量は加減してください)●スープベースに「エバラがらスープ」をご使用いただきますと、より一層おいしく召しあがれます。●本品1袋(1kg)で35～40皿分です。●めんつゆやだしでのばすと、カレーうどんなどにもご使用いただけます。

原材料名 小麦粉(国内製造)、食用油脂(ヘット、ラード)、カレー粉、食塩、砂糖、玉ねぎ、ポークオイル、トマトペースト、りんご、にんにく、蛋白加水分解物／調味料(アミノ酸等)、カラメル色素、酸味料、(一部に小麦・大豆・りんごを含む)

栄養成分表示 100g当たり		脂質g	37.8
エネルギー kcal	547	炭水化物 g	45.2
たんぱく質g	6.4	食塩相当量g	7.5

内容量	1kg
商品サイズ	200×300×25mm
ケースサイズ	414×309×156mm
荷姿	10入
ケース重量	10.817kg
賞味期間	開封前常温 24ヶ月
商品コード	MC1A
JANコード	4901108004210
ITFコード	14901108004217

ルウ マドラスカレー

●小麦粉と溶けやすい油脂(ラード)を褐色になるまで高温の直火釜で丹念に焼きあげ、スパイスと野菜・果実をブレンドしたカレールウ、マドラスカレーです。

3.3kg

使用方法 ●スープ1ℓにつきマドラスカレー160g、食塩3gの使用が標準です。(お好みにより量は加減してください)●スープベースに「エバラがらスープ」をご使用いただきますと、より一層おいしく召しあがれます。●本品1缶(3.3kg)で110～120皿分です。

原材料名 小麦粉(国内製造)、ラード、カレー粉、食塩、砂糖、ポークオイル、玉ねぎ、トマトペースト、りんご、にんにく／調味料(アミノ酸等)、カラメル色素、酸味料、(一部に小麦・りんごを含む)

栄養成分表示 100g当たり		脂質g	37.7
エネルギー kcal	545	炭水化物 g	45.3
たんぱく質g	6.0	食塩相当量g	8.1

内容量	3.3kg
商品サイズ	157×157×177mm
ケースサイズ	479×320×190mm
荷姿	6入
ケース重量	22.331kg
賞味期間	開缶前常温 24ヶ月
商品コード	MC33
JANコード	4901108003145
ITFコード	14901108003142

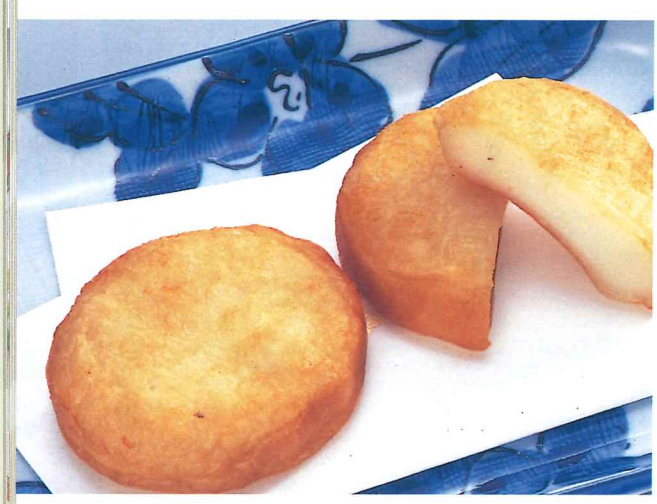

業務店に嬉しい、あると便利な商品を取り揃えました!!

米飯用調味料／シーズニング／冷凍食品／その他

厨房応援団 チャーハンの素

●豚がらスープをベースにオイスターソースと老酒で味わい深く仕上げ、香味油、ごま油で炒めた風味を加えました。炒めても、炊き込んでもパラパラ食感に仕上がるチャーハンの素です。

1ℓ

使用方法 炒める場合:フライパンに油をひき、溶き卵、ご飯を炒めます。具材を加え、仕上げに本品を加え炒めて出来あがりです。炊き込む場合:お米をとぎ、炊飯器に入れ、本品と水で規定量に合わせ、よく混ぜてから炊飯します。炊きあがったご飯に炒めた具材を混ぜて出来あがりです。本品1本1ℓ(1,100g)で約60人分のチャーハンが作れます。(お好みにより量は加減してください)

原材料名 ポークエキス(国内製造)、食塩、大豆油、香味油、醤油、ごま油、酵母エキス、ガーリックエキス、胡椒、老酒、オイスターソース／調味料(アミノ酸等)、カラメル色素、増粘剤(キサンタンガム)、(一部に小麦・ごま・大豆・豚肉・りんごを含む)

栄養成分表示 100g当たり		脂質g	16.9
エネルギー kcal	183	炭水化物 g	1.8
たんぱく質g	5.8	食塩相当量g	14.7

内容量	1ℓ(約1,100g)
商品サイズ	84×84×270mm
ケースサイズ	264×174×276mm
荷姿	6入
ケース重量	7.098kg
賞味期間	開栓前常温 12ヶ月
商品コード	CBCM1
JANコード	4901108008188
ITFコード	14901108008185

タコライスソース

●トマトベースにクミン、オレガノ、コリアンダーなどのハーブで香り良く、沖縄産の加工黒糖でさらにコク深く仕上げたスパイシーなタコライスソースです。

1ℓ

使用方法 材料例(1人分)・合挽き肉…80g・玉ねぎ…1/4個・トマト(中サイズ)…1/2個・レタス…50g・アボカド…30g・チーズ…50g・ご飯…200g・本品…55g　作り方①合びき肉とみじん切りにした玉ねぎを炒め、本品で味付けをします。②お皿にご飯、チーズ、①の順に盛り付け、周りにレタスやトマト、アボカドなどを彩りよく飾ります。※具とご飯を混ぜてお召し上がりください。　本品1本1ℓ(約1,120g)で約20人分です。

原材料名 トマトペースト(ポルトガル製造)、イソマルトオリゴ糖シロップ、トマト、醸造酢、食塩、レモン果汁、砂糖、水あめ、クミン、唐辛子、オニオン、ピーマン、加工黒糖、オレガノ、コリアンダー、バジル、蛋白加水分解物、クローブ、ガーリック／増粘剤(キサンタンガム)、(一部に小麦・大豆を含む)

栄養成分表示 100g当たり		脂質g	0.5
エネルギー kcal	102	炭水化物 g	22.4
たんぱく質g	1.4	食塩相当量g	4.9

内容量	1ℓ(約1,120g)
商品サイズ	84×84×270mm
ケースサイズ	264×174×276mm
荷姿	6入
ケース重量	7.218kg
賞味期間	開栓前常温 10ヶ月
商品コード	OTC1
JANコード	4901108008416
ITFコード	14901108008413

ビビンバのたれ

●本品はご飯料理用調味料です。下ゆでした野菜を本品で和え、ご飯に盛り付けるだけで簡単にビビンバができます。

1ℓ

使用方法 具材(ご飯の量は含まれておりません)に対し20～25%の使用が標準です。(お好みにより量は加減してください)本品1本1ℓ(約1,160g)で約4.6～5.8kgの具材にご使用いただけます。①にんじん、大根は千切りにし、豆もやしは根を取ります。②ほうれん草、ぜんまいは4cm長に切ります。③①②を軽くゆで、水気をよく切ります。④③の具材を本品で和え、ご飯の上に盛り付けます。※お好みで目玉焼きや白菜キムチなどをのせますと見栄えもよく、一層おいしく召しあがれます。石鍋を使用し、石焼風にアレンジしますと香ばしい風味が楽しめます。

原材料名 還元水あめ(国内製造)、ごま油、食塩、砂糖、コチュジャン、醤油、ポークエキス、にんにく、みりん、みそ、醸造酢、白ごま、唐辛子／増粘剤(加工でん粉、キサンタンガム)、調味料(アミノ酸等)、パプリカ色素、(一部に小麦・乳成分・ごま・大豆・豚肉を含む)

栄養成分表示 100g当たり		脂質g	9.9
エネルギー kcal	203	炭水化物 g	25.8
たんぱく質g	2.6	食塩相当量g	8.4

内容量	1ℓ(約1,160g)
商品サイズ	84×84×270mm
ケースサイズ	264×174×276mm
荷姿	6入
ケース重量	7.458kg
賞味期間	開栓前常温 12ヶ月
商品コード	KBT1
JANコード	4901108008799
ITFコード	14901108008796

スパイスシーズニング

●スパイスシーズニングは風味豊かなチキン専用のスパイス調味料です。鶏肉特有のにおいをおさえますので、鶏肉の味付けに最適です。

1kg

使用方法 鶏肉の【正肉、ぶつ切り、手羽肉、もも骨付き】に表面が色づく程度にふりかけ軽くすりこんでください。●本品1袋(1kg)で約35kgの生肉にご使用いただけます。(お好みにより量は加減してください)●から揚げの下味、チキンソテーやローストチキンの味付け、チキンピラフ等の料理に最適です。

原材料名 食塩(国内製造)、砂糖、パプリカ、ブラックペッパー、還元水あめ、オレガノ、マジョラム／調味料(アミノ酸等)、リン酸塩(Na)、カラメル色素、(一部に小麦を含む)

栄養成分表示 100g当たり		脂質g	3.3
エネルギー kcal	190	炭水化物 g	33.1
たんぱく質g	7.0	食塩相当量g	51.8

内容量	1kg
商品サイズ	290×220×25mm
ケースサイズ	410×290×145mm
荷姿	10入
ケース重量	10.565kg
賞味期間	開封前常温 18ヶ月
商品コード	CI
JANコード	4901108002186
ITFコード	14901108002183

冷凍いももち

●じゃがいもをよくたたくと粘性が出てお餅のようになります。その形をととのえ、揚げたり、焼いたりしたものが北海道に古くから伝わる「いももち」です。当社独自の製法により冷めても硬くならず、いつまでももちもちのおいしさが楽しめるいももちを作りあげました。

1.2kg

使用方法 凍ったまま165℃に熱した油で約5分半揚げてください。高温で調理しますと、完全に火が通る前に表面が焦げることがありますのでご注意ください。※お好みにより、たれをかけてお召しあがりください。

原材料名 乾燥マッシュポテト(国内製造)、還元水あめ、乳等を主要原料とする食品、食塩／加工でん粉、(一部に乳成分を含む)

栄養成分表示 60g当たり			
		脂質g	0.1
エネルギー kcal	101	炭水化物 g	24.3
たんぱく質g	0.7	食塩相当量g	0.2

内容量	1.2kg (60g×20個)
商品サイズ	250×165×75mm
ケースサイズ	509×218×336mm
荷姿	6入×2合
ケース重量	15.466kg
賞味期間	開封前冷凍 12ヶ月
商品コード	RIM60N
JANコード	4901108003541
ITFコード	14901108003548

いももちミニ

●じゃがいもをよくたたくと粘性が出てお餅のようになります。その形をととのえ、揚げたり、焼いたりしたものが北海道に古くから伝わる「いももち」です。当社独自の製法により冷めても硬くならず、いつまでももちもちのおいしさが楽しめるいももちを作りあげました。

1kg

使用方法 〈揚げる〉凍ったまま165℃に熱した油で約2分半～3分(浮いてから約30秒)揚げてください。高温で調理しますと、完全に火が通る前に表面が焦げることがありますのでご注意ください。〈ゆでる〉凍ったまま沸騰したお湯でゆでます。表面がやわらかくなったら冷水で冷やしてください。※お好みによりソースを使用し、各種メニューにご使用ください。

原材料名 乾燥マッシュポテト(国内製造)、還元水あめ、植物油脂、乳等を主要原料とする食品、食塩／加工でん粉、(一部に乳成分を含む)

栄養成分表示 100g当たり			
		脂質g	2.3
エネルギー kcal	188	炭水化物 g	40.4
たんぱく質g	1.3	食塩相当量g	0.4

内容量	1kg
商品サイズ	180×45×280mm
ケースサイズ	491×221×262mm
荷姿	6入×2合
ケース重量	12.796kg
賞味期間	開封前冷凍 12ヶ月
商品コード	RIMM1
JANコード	4901108005620
ITFコード	14901108005627

冷凍濃厚旨辛キムチ

●こだわりの薬念醤(ヤンニョムジャン)、8種の海産物の旨み(イワシ、カンダリ、サッパ、タチウオ、イシモチ、エビ、アワビ、マグロ)、2種の唐辛子(あらびき、粉末)のあとひく辛み。

500g

使用方法 冷蔵庫で解凍してご使用ください。

原材料名 白菜、漬け原材料(大根、糖類(果糖、水あめ)、赤唐辛子粉、にんにく、食塩、長ねぎ、魚醤(魚介類)、醸造酢、塩辛(イワシ、カンダリ、サッパ、タチウオ、イシモチ)、エビエキス、しょうが、ごま、乳酸菌発酵液、アワビエキス、酵母エキス、マグロエキス)／調味料(アミノ酸等)、pH調整剤、増粘剤(キサンタンガム)、ソルビトール、ビタミンB1、甘味料(アセスルファムK)、(一部にえび・あわび・ごま・大豆・魚醤(魚介類)を含む)

栄養成分表示 100g当たり			
		脂質g	0.4
エネルギー kcal	64	炭水化物 g	11.0
たんぱく質g	4.0	食塩相当量g	3.8

内容量	500g
商品サイズ	200×300×15mm
ケースサイズ	418×315×186mm
荷姿	10入×2合
ケース重量	11,704g
賞味期間	開封前冷凍 18ヶ月
商品コード	RNK500
JANコード	4901108012918
ITFコード	14901108012915

とん汁

●豚肉、大根、豆腐、にんじん、ごぼう、こんにゃくを豚とかつおの旨味で煮込んで仕上げました。

300g

使用方法 ●湯煎する場合、袋の封を切らずにそのまま熱湯に入れ3～5分間沸騰させ、器に盛り付けてください。
●鍋に移して加熱する場合、中身(袋内に付着したラード含む)を鍋に移し加熱して、器に盛り付けてください。
※きざみねぎ・七味等を加えますと一層風味が豊かになります。

原材料名 野菜(大根(国産)、人参、ごぼう)、みそ、豆腐、豚肉、ラード、こんにゃく、ポークエキス、カツオエキス／調味料(アミノ酸等)、豆腐用凝固剤、水酸化カルシウム、酸化防止剤(ビタミンE)、(一部にさば・大豆・鶏肉・豚肉を含む)

栄養成分表示 100g当たり			
		脂質g	1.6
エネルギー kcal	34	炭水化物 g	2.4
たんぱく質g	2.4	食塩相当量g	1.1

内容量	300g (1人前)
商品サイズ	150×10×200mm
ケースサイズ	451×210×218mm
荷姿	15入×2合
ケース重量	9.682kg
賞味期間	開封前常温 12ヶ月
商品コード	TJ
JANコード	4901108003091
ITFコード	14901108003098

だしパック

●いわし・さば・そうだ鰹・鰹の節とまいわしの煮干しを中華・ラーメンに合うように配合し、風味よく仕上げました。

600g

使用方法 お湯で煮出す場合：お湯9～18ℓに本品1袋を入れ、15～30分間煮出した後、取り出してご使用ください。がらスープと一緒に煮出す場合：がらスープ18～36ℓに本品1袋を入れ、15～30分間煮出した後、取り出してご使用ください。

原材料名 いわしのふし(国内製造)、さばのふし、そうだかつおのふし、かつおのふし、いわしの煮干し、(一部にさばを含む)

栄養成分表示 100g当たり			
		脂質g	11.0
エネルギー kcal	363	炭水化物 g	0.5
たんぱく質g	65.5	食塩相当量g	1.5

内容量	600g (100g×6袋)
商品サイズ	240×350×45mm
ケースサイズ	355×310×174mm
荷姿	10入
ケース重量	6.622kg
賞味期間	開封前常温 12ヶ月
商品コード	DP100
JANコード	4901108009710
ITFコード	14901108009717

エバラ食品工業株式会社

■札幌支店 業務用商品課
〒060-0063 札幌市中央区南三条西10-1001-5 福山南三条ビル8F TEL.011-261-7761

■仙台支店 業務用商品課
〒980-0811 仙台市青葉区一番町4-1-1 仙台セントラルビル5F TEL.022-213-5510

■関東支店 業務用商品課
〒330-0854 さいたま市大宮区桜木町4-333-13 大同生命さいたま大宮ビル17F TEL.048-646-4671

■本社・首都圏業務用営業部 業務用広域統括部
〒220-0012 横浜市西区みなとみらい4-4-5 横浜アイマークプレイス14F TEL.045-226-0177

■名古屋支店 業務用商品課
〒460-0003 名古屋市中区錦1-3-7 アディット桜通り9F TEL.052-231-7001

■大阪支店 業務用商品第一課・第二課
〒532-0003 大阪市淀川区宮原4-1-4 KDX新大阪ビル5F TEL.06-6399-7701

■福岡支店 業務用商品課
〒810-0072 福岡市中央区長浜1-3-4 綾杉ビル北天神4F TEL.092-713-1026

エバラ食品
業務用ホームページは
こちら

レシピ検索など、外食店のメニュー作り応援サイト!

エバラ 業務用 検索

https://gyoumuyou.ebarafoods.com/

ミックス
紙 | 責任ある森林管理を支えています
FSC® C012839
www.fsc.org

22.06.10000Ⓐ